

GYRO Canopy / ジャイロキャノピー

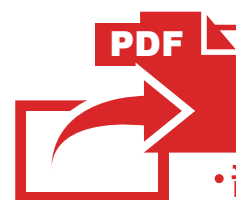

当パーツカタログは Web 公開用です

・部品番号を検索いただく際は、必ず巻末の「パーツカタログニュース」も合わせてご確認ください。

・部品在庫状況・価格は、Honda正規販売店にご相談ください。

TC508

[TA03-100]

TC50B

[TA03-110]

TC50J

[TA03-130]

パーツカタログ

3 版



管理 No.11GFZ803

発行 平成 29 年 9 月
© Honda Motor Co., Ltd. 2017

まえがき **1**
目次

エンジン **2**

フレーム **3**

部品番号索引 **4**

部品名索引 **5**

カラー写真とカラーラベルのご利用方法

- 製品カタログで案内された車体色の写真が掲載されています。
- 色物部品の受、発注のときにご利用ください。
 - ・どのような車体色が売られているかひと目でわかります。
 - ・現車がないときでも、お客様の車体色を確認するのに便利です。
 - ・フォトNO.とまえがきの配色表を使用すれば正しい色物部品の部品番号を簡単に引くことができます。
 - ・カラーラベルの貼付位置は、カラーラベルの貼り付け位置確認をご参照下さい。

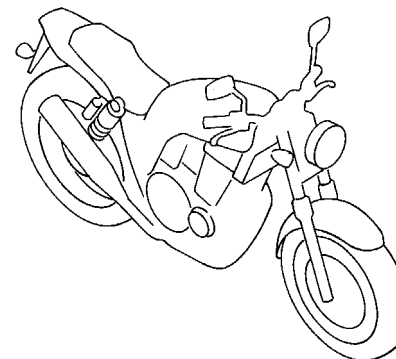

●カラーラベル

CBR400SF1

COLOR NH-138

CODE NH138H

●配色表

シャスタホワイト (NH-138)
【フォト NO. 1】

NO.	機種名 (MODEL)		CBR400SF1					
	フォトNO.		NO. 1	NO. 2	適用号機		掲載 ブロック	見出 番号
	主体色 (COLOR)		シャスタ ホワイト	シャスタ ホワイト				
	コード (CODE)		NH-138	NH-138				
	色物部品名	基本部品番号	NH138H	NH138H	初号機	終号機		
1								
2								
3								
4								
5								
6								

* 車体色は印刷のため実物と多少異なる場合があります。

GYRO Canopy [TC50a] フレーム号機 TA03-1000001~1099999



シャスタホワイト (NH-138)
〔フォト NO. 1〕

GYRO Canopy [TC50b] フレーム号機 TA03-1100001~1199999



シャスタホワイト (NH-138)
〔フォト NO. 2〕

* 車体色は印刷のため実物と多少異なる場合があります。

ジャイロキャノピー〔TC50J〕 フレーム号機 TA03-1300001～



シャスタホワイト (NH-138)
〔フォト NO. 3〕

パーツカタログのご使用にあたって

- このパーツカタログは2017年9月10日現在で編集してあります。
 - ・その後、補修部品の販売形態変更、削除（非販売）を行うことがございます。
 - ・変更情報は最新のEPC (Electronic Parts Catalogue) に反映しています。又パーツカタログニュースで案内していますので確認して下さい。
- 部品注文は部品番号でご連絡下さい。
 - ・部品注文時は、モデル、タイプ、号機、色、メーカー名、サイズを必要に応じて確認して下さい。
 - ・イラストレーション（部品図）は部品検索の目安として記載していますので、現品と形状が異なる場合があります。
- 部品の希望小売価格は、2017年9月現在の価格を記載しています。
 - ・部品の希望小売価格は、予告なしに変更する事があります。
 - ・部品の希望小売価格には消費税は含まれていません。

初版 2008年3月20日
本田技研工業株式会社

目次

ページNo.

・ パーツカタログのご使用にあたって	1	1
・ 部品情報の探し方	2	
・ パーツカタログの構成	3	
・ 部品に変更があったとき	4	
・ パーツカタログに使用されている略語	4	
・ 部品の記載ブロックと打刻号機の確認	5	
・ カラーラベルの貼り付け位置確認	5	
・ 号機管理表	6	
・ 配色表	7	
・ フューエルホース／チューブとビニールチューブ、 および一般用チューブの使用について	13	
・ 標準整備時間	17	
・ イラスト インデックス	21	
・ エンジン グループ	27	2
・ フレーム グループ	51	3
・ 部品番号索引	97	4
・ 部品名索引	101	5

部品情報の探し方

①「イラストインデックス」から探す方法

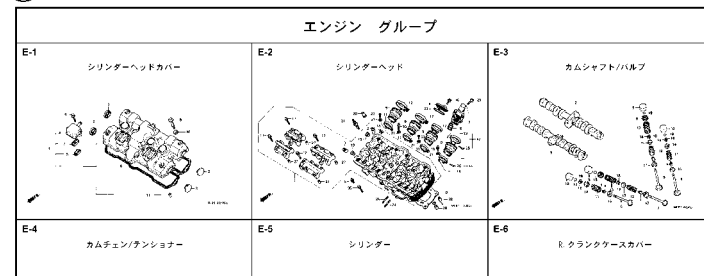

②「部品番号索引」から探す方法

部 品 番 号 索 引					
部 品 番 号	頁 見 出	部 品 番 号	頁 見 出	部 品 番 号	
04000		13323-MY9-751	36 10	14929-KT7-013	
04911-MCE-000	34 1	13324-MY9-751	36 10	14930-KT7-013	
		13325-MY9-751	36 10	14931-KT7-013	
06000		13327-MY9-751	36 10	14932-KT7-013	
				14933-KT7-013	
06405-MY5-P00	74 3	14000		14934-KT7-013	
06405-MY5-P10	74 3	14100-MCE-000	21 2	14935-KT7-013	
06410-MY9-860	63 1	14200-MCE-000	21 3	14936-KT7-013	
06435-MCE-006	62 1	14321-MCE-000	24 2	14937-KT7-013	
06431-166-405	59 2	14401-MCE-003	24 3	14938-KT7-013	
06451-443-405	62 2	14510-MCE-000	24 4	14939-KT7-013	
06451-WA7-405	59 1	14520-MY9-691	24 5	14940-KT7-013	
06455-MCE-006	59 3	14524-MY9-690	24 6	14941-KT7-013	
		14546-MCE-000	24 7	14942-KT7-013	
11000		14620-MY9-691	24 8	14943-KT7-013	
11210-MCE-000	33 1	14711-MCE-000	21 4	14944-KT7-013	
11330-MCE-305	26 1	14712-MCE-000	21 5	14945-KT7-013	
11333-KT8-000	30 1	14721-MCE-000	21 6	14946-KT7-013	
11335-MCE-000	26 2	14722-MCE-000	21 7	14947-KT7-013	
11360-MCE-000	31 1	14730-MCE-000	21 8	14948-KT7-013	
11365-MCE-000	31 2	14731-MCE-000	21 9	14949-KT7-013	
11396-MY9-000	26 3	14731-MY9-751	21 10	14950-KT7-013	
11631-MCE-000	29 1	14751-KY2-000	21 11	14951-KT7-013	
11691-MY9-000	29 2	14751-MCE-000	21 12	14952-KT7-013	
		14761-MCE-000	21 13	14953-KT7-013	

③「部品名索引」から探す方法

部 品 名 索 引		
部 品 名	頁 見 出	部 品 名
〔ア〕		
アム. L. ビ. リオンスタップ	72 12	カ スケルト, スターターカバー
アム. L. メインスタップ	72 8	カ スケルト, タイミングチェーン
アム. R. ビ. リオンスタップ	72 11	カ スケルト, フロントバルブ
アム. R. メインスタップ	72 5	カ スケルト, イフター
アルCOMP. キヤチェーン	71	カ スケルト, R. クランクケースカバー
ブカ- ニードルベアリング	38 36	カ スケルトヒット
ブカ-CDMP. クラッチ	27 2	
ブカ-CDMP. ステアリングクラッチ	28 4	カ スケルトヒットB
ブカ&L. フロントホイール	60 3	カ プ CDMP. オイル
ブカ&L. リヤホイール	63 3	カ プ. アフター
ブジ. ベスター. チェン	74 5	カ プ. エアクリュー
〔イ〕		
インシユレータ. キヤフ. レター	19 9	カ プ. サブ. エアクリュー
〔ウ〕		
ウインカーASSY. . L. フロント	78 4	カ プ. スクリュー
ウインカーASSY. . L. リヤ	78 8	カ プ. スターター
ウインカーASSY. . R. フロント	78 1	カ プ. スターターモーターミナル
ウインカーASSY. . R. リヤ	78 7	カ プ. スピードメーターアフター
ウエイト, ステアリングハンドル	54 7	カ プ. スロットルセッサー
ウエイト, ベキ	60 1	カ プ. タコメーターアフター

F-7 フロントフェンダー

ブロックNO.

見出番号

2000.09.01 J

ページNO.

見出番号	部 品 番 号	部 品 名	希望小売価格	使用価額	通 用 号 機	タ イ プ
			小 売 価 格	円400 SFX SFY	初号機	終号機
1	45156-MCE-000	クランク. R. フロントプレキネース	380	1 1		
2	45157-MCE-000	クランク. L. フロントプレキネース	380	1 1		
3	61100-MCE-000ZA	フェンダーCOMP. フロント	6,700	1 -		3J, 4J
		NH411M. フォースシム. メタルリック		1 -		
4	61101-MCE-000	ブレーキ, フロントメンダ	6,700	1 -		J, 2J
5	61101-MCE-010	ブレーキ, フロントメンダ	400	2 2		
5	61102-MCE-300	クッション, フロントメンダ	400	2 2	1008001	1008000
		(ブ ラック)	120	2 2		
6	61105-MCE-000	ステア. フロントフェンダーマウント	400	2 2		
7	61107-MR7-000	カー (6.5)	110	4 4		
8	96001-06020-00	カ. 4x. フランジ 6X20	40	4 4		

パーツカタログの構成

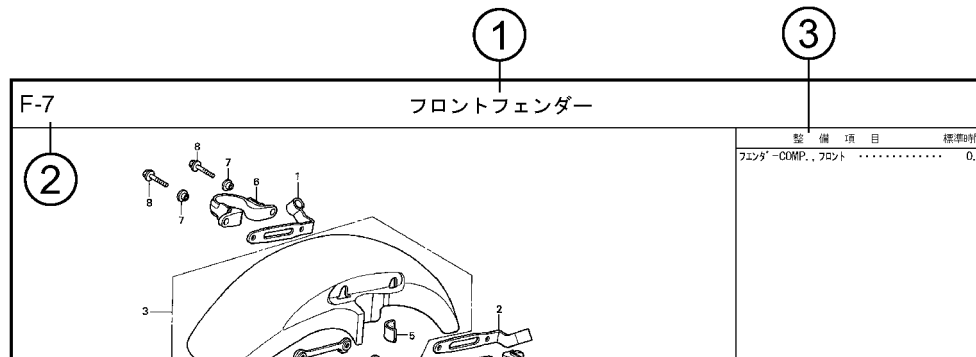

見出し 番号	部品番号	部品名	希望 小売 価格	使用個数 CB400 SFX SFY	適用号機 初号機 終号機	タイプ
1	45156-MCE-000	クランプ、R. フロントフ レーキホース ..	380	1	1	
2	45157-MCE-000	クランプ、L. フロントフ レーキホース ..	380	1	1	
3	61100-MCE-000ZA	フェンダーCOMP.、フロント *NH411M*. . . フォースシルバ ーメタリック	6,700	1	1	3J, 4J
	61100-MCE-000ZB	*PB284C*キャンデ ィフェニックスブ ルー	6,700	1	1	J, 2J
4	61101-MCE-000	プレート、フロントフェンダー ..	400	2	2	1008000
	61101-MCE-010	400	2	2	1008001
5	61102-MCE-300	クッション、フロントフェンダー .. (ブ ラック)	120	2	2	

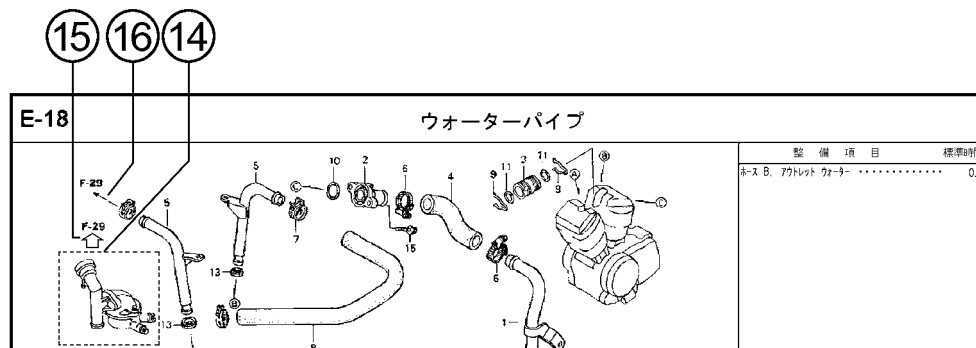

①ブロックタイトル ②ブロックNo.

③整備項目／標準時間—標準整備時間

④見出し番号

・本文の見出し番号に（ ）,（ ）が付いているものは、前ページより同じ見出し番号が続いていることを示します。

⑤部品番号 ⑥Honda色記号 ⑦部品名 ⑧色名称

⑨注記

・特記事項を部品名欄に（ ）で表示しています。

⑩希望小売価格

・ジカ 市場状況等により変動するメーカー希望小売価格。
・オープン メーカー希望小売価格が存在せず、各小売店が独自に決定する小売値。オープン価格。

⑪使用個数

・使用個数に（ ）,（ ）がつけられている部品はオプション部品です。
・使用個数に“N”と表示されている部品は必要に応じて選択して使用する部品です。
・使用個数は各ブロック内に使用されている数を示します。

⑫適用号機

⑬タイプ

・タイプ欄が無記入のものは、すべてのタイプに共通使用されます。

⑭

・内 の部品は、他のブロックで案内されています。

⑮

・は で囲まれている掲載ブロックNo.を表示しています。

⑯

・は該当部品の接続先ブロックNo.を表示しています。

部品に変更があったとき



見出 番号	部 品 番 号	部 品 名	希 望 小 売 価 格	使 用 個 数 CB400 SFX SFY	適 用 号 機 初号機 終号機
1	45156-MCE-000	クランプ - R. フロントブレーキホース	380	1	1
2	45157-MCE-000	クランプ - L. フロントブレーキホース	380	1	1
3	61100-MCE-000ZA	フエンダ - COMP. フロント *NH411M* フォースシルバ - メタリック	6,700	1	-
	61100-MCE-000ZB	*PB284C* キャンディフェニックスブルー	6,700	1	-
4	61101-MCE-000	プレート, フロントフエンダ	400	2	2
	61101-MCE-010	クッション, フロントフエンダ	400	2	2
5	61102-MCE-300	クッション, フロントフエンダ (フック)	120	2	2
6	61105-MCE-000	ステー, フロントフエンダ - マウンテイング	400	2	2
7	61107-MR7-000	カラー (6.5)	110	4	4
8	96001-06020-00	ホルト, フランジ 6X20	40	4	4

初号機から変更しないで使用している。 左側にある場合は、1008001号機からの車に使用する。 右側にある場合は、1008000号機までの車に使用する。

●部品各末尾の(###)マークがあるものは供給に期限(非販売部品)があることを示します。

パーツカタログに使用されている略語

●パーツカタログには下記の略語が使用されています。

- | | |
|-------------------------|------------------------|
| A..... アンペア | L. E. D. .. ライトエミテッド |
| A. C. オルタネーティング | ダイオード (発光ダイオード) |
| A. M. アタッチングマーク | MM..... ミリメーター |
| (貼り付けマーク) | R. ライト (右) |
| ASSY. ... アッセンブリ | STD. スタンダード |
| C. D. I. ... キャパシティブディス | T (22T) .. チョウ (歯数 22) |
| チャージイグニッション | T. M. トランスクリプト |
| (容量放電点火) | マーク (転写マーク) |
| COMP. ... コンプリート | V..... ボルト |
| D. C. ダイレクトカーレント | W..... ワット |
| (直流) | WL..... ウイズラベリング |
| G..... グラム | (ストライプ、ラベル |
| KPH..... キロメートル毎時 | 類を含む) |
| L. レフト (左) | WOL..... ウイズアウトラベリング |
| L (100L) ・ リンク (歯数 100) | (ストライプ、ラベル |
| | 類を除く) |

部品の記載ブロックと打刻号機の確認

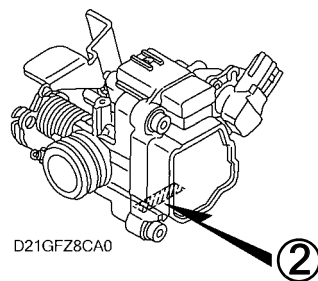
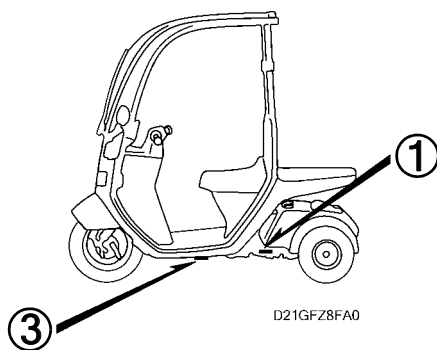
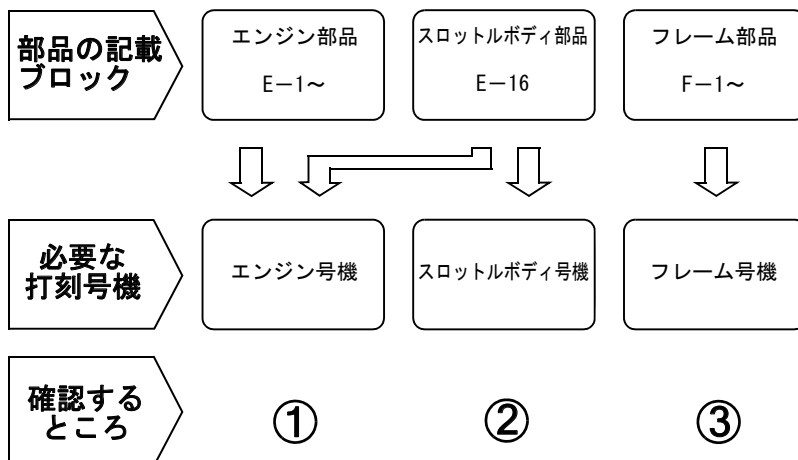

カラーラベルの貼り付け位置確認

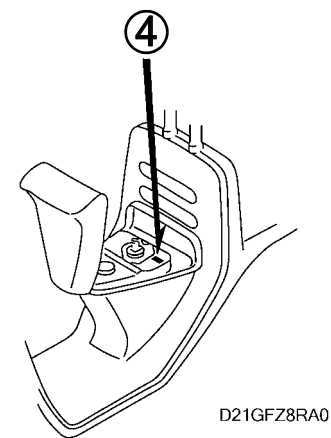
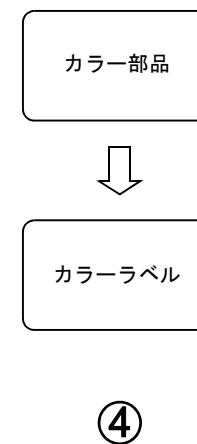

号 機 管 理 表

販売呼称	機種名	タイプ	エンジン号機	フレーム号機	スロットルボディ号機
GYRO Canopy	TC508	J	TA03E-1000001～1099999	TA03-1000001～1099999	GQW1A A/B/C
	TC50B	J	TA03E-1100001～1199999	TA03-1100001～1199999	GQW1A B/C
ジャイロキャノピー	TC50J	J	TA03E-1200001～	TA03-1300001～	GQW1A B/C

- ・ エンジン部品はエンジン号機・フレーム部品はフレーム号機を確認のうえ部品注文をして下さい。
- ・ キャブレター/スロットルボディアッセンブリーはエンジン号機で管理されていますが、その構成部品は下記アンダーラインで示したキャブレター/スロットルボディ号機で管理されていますので、部品注文時はキャブレター/スロットルボディ号機を確認して下さい。

GQW1A A KC ア

配色表

・色物部品をご注文の際は下記一覧表を参照して基本部品番号にパーツ色記号を加えた部品番号でご注文下さい。
GYRO Canopy (TC508)

NO.	機種名 (MODEL)		TC508				
	フォトNO.		NO.1	適用号機		掲載 ブロック	見出 番号
	主体色 (COLOR)		シヤス妹ワイト				
	コード (CODE)		NH-138				
	色物部品名	基本部品番号	NH138	初号機	終号機		
1	カバ [°] ー, バ [°] ツテリ [°] ホ [°] ツクス	64312-GAG-020	ZC			F-6	4
2	カバ [°] ー, フロントアンタ [°] ー	64306-GAG-000	ZA			F-5	8
3	カバ [°] ー, フロントハント [°] ル	53204-GAG-000	ZC			F-4	2
4	カバ [°] ー, リヤ [°] ハンド [°] ル	53205-GAG-750	ZC			F-4	3
5	カバ [°] ーセット, フロント	64300-GAG-K01	ZA			F-5	5
6	カバ [°] ーセット, リヤ [°] ホ [°] デ [°] イ	64350-GFZ-000	ZA			F-13	2
7	キャツプ [°] , ウオツシヤ [°] マウス	38513-GAG-000	ZE			F-29	13
8	クツシヨ [°] ンASSY [°] ., フロント	51400-GAG-003	ZA			F-7	10
9	シートASSY [°] ., シンク [°] ル	77100-GFZ-010	ZA			F-11	3
10	ジ [°] ヨイント, ルフビ [°] ラー	77250-GAG-000	ZB			F-28	27
11	ステムサプ [°] ASSY [°] ., ステアリ [°] ンク [°]	53219-GFZ-000	ZA			F-7	15
12	ハ [°] ネル, インナー	64303-GAG-000	ZC			F-5	6
13	ハ [°] ネル, シートハ [°] ツク	64320-GAG-000	ZC			F-11	1
14	ハ [°] ネル, ストツハ [°] ー	81220-GAG-700	ZA			F-13	3
15	ハ [°] ネル, メーター	64302-GAG-000	ZC			F-2	13
16	ハ [°] ネル, L. サイト [°]	64314-GAG-000	ZA			F-6	6
17	ハ [°] ネル, R. サイト [°]	64313-GAG-000	ZA			F-6	5
18	ビ [°] ラー, ルーフ	67101-GAG-750	ZB			F-28	25
19	フエンタ [°] ーセット, リヤ [°]	80050-GFZ-010	ZA			F-14	9
20	フエンタ [°] ーA, フロント	61101-GAG-000	ZA			F-5	2

GYRO Canopy (TC508)

NO.	機種名 (MODEL)		TC508				
	フォトNO.		NO. 1	適用号機		掲載 ブロック	見出 番号
	主体色 (COLOR)		シャスホワイト				
	コード (CODE)		NH-138				
	色物部品名	基本部品番号	NH138	初号機	終号機		
21	フエンタ [°] -B, フロント	61102-GAG-000	ZA			F-5	3
22	フロア [°] -セット	06643-GAG-305	ZA			F-6	1
23	ブ [°] ラク [°] , ホール	90851-GAG-J50	ZA			F-13	9
24	ブ [°] レート, リヤートランクボ [°] トム	83503-GAG-702	ZA			F-13	4
25	ブ [°] ロテクター, サイド [°]	64206-GAG-000	ZA			F-5	4
26	ブ [°] ロテクター, サイド [°]	64206-GAG-000	ZA			F-13	1
27	ブ [°] ロテクター, L. アツハ [°] -	64522-GAG-000	ZA			F-5	11
28	ブ [°] ロテクター, R. アツハ [°] -	64521-GAG-000	ZA			F-5	10
29	マーク, ウォツジャ-スイッチ	53206-GAG-300	ZB			F-31	1
30	マーク, ホンタ [°]	87126-GG2-J40	ZA			F-32	3
31	マーク, ホ [°] テ [°] イカハ [°] -	87125-GFZ-000	ZA			F-32	2
32	マークC, メインテナンスコ-ション	87544-GAG-300	ZB			F-31	9
33	ラベ [°] ル, ワ-ニング [°] アツブ [°] コ-ション	87513-GG2-731	ZB			F-31	5
34	リツト [°] , インナ-	64307-GAG-000	ZC			F-5	9
35	リツト [°] , フロントカハ [°] -	64305-GAG-J50	ZA			F-5	7
36	ルーフ	64220-GAG-751	ZB			F-28	17
37	レザ [°] - , シート	77101-GAG-000	ZB			F-11	4

**注意**

本ページには「パーツカタログニュース」が発行されております。必ず巻末の「パーツカタログニュース」も合わせてご確認ください。

GYRO Canopy (TC50B)

NO.	機種名 (MODEL)		TC50B				
	フォトNO.		NO. 2	適用号機		掲載 ブロック	見出 番号
	主体色 (COLOR)		ジャストホワイト				
	コード (CODE)		NH-138				
	色物部品名	基本部品番号	NH138	初号機	終号機		
1	カバー-, バックリハーダス	64312-GAG-020	ZC			F-6	4
2	カバー-, フロントアンダー	64306-GAG-000	ZA			F-5	8
3	カバー-, フロントハンドル	53204-GAG-000	ZC			F-4	2
4	カバー-, リヤハンドル	53205-GAG-750	ZC			F-4	3
5	カバーセット, フロント	64300-GFZ-J00	ZA			F-5	5
6	カバーセット, リヤボディ	64350-GFZ-000	ZA			F-13	2
7	キャップ, ウォッシャーマウス	38513-GAG-000	ZE			F-29	13
8	クッションASSY., フロント	51400-GAG-003	ZA			F-7	10
9	シートASSY., シングル	77100-GFZ-010	ZB			F-11	3
10	ジョイント, ルーフビラー	77250-GAG-000	ZB			F-28	27
11	ステムサブ ASSY., ステアリング	53219-GFZ-000	ZA			F-7	15
12	パネル, インナー	64303-GAG-000	ZC		1120527	F-5	6
13	パネル, シートバック	64320-GAG-000	ZC			F-11	1
14	パネル, ストッパー	81220-GAG-700	ZA			F-13	3
15	パネル, メーター	64302-GAG-000	ZC			F-2	13
16	パネル, L. サイト	64314-GAG-000	ZA			F-6	6
17	パネル, R. サイト	64313-GAG-000	ZA			F-6	5
18	ビラー, ルーフ	67101-GAG-750	ZB			F-28	25
19	フエンダーセット, リヤ	80050-GFZ-J00	ZB			F-14	9
20	フエンダー-A, フロント	61101-GAG-000	ZA			F-5	2

1

GYRO Canopy (TC50B)

NO.	機種名 (MODEL)		TC50B				
	フォトNO.		NO. 2	適用号機		掲載 ブロック	見出 番号
	主体色 (COLOR)		シャスホワイト				
	コード (CODE)		NH-138				
	色物部品名	基本部品番号	NH138	初号機	終号機		
21	フエンタ [°] -B, フロント	61102-GAG-000	ZA			F-5	3
22	フロア [°] -セット	06643-GAG-305	ZA			F-6	1
23	ブ [°] ラク [°] , ホール	90851-GAG-J50	ZA			F-13	9
24	ブ [°] レート, リヤートランクホ [°] トム	83503-GAG-702	ZA			F-13	4
25	ブ [°] ロテクター, サイド [°]	64206-GAG-000	ZA			F-5	4
26	ブ [°] ロテクター, サイド [°]	64206-GAG-000	ZA			F-13	1
27	ブ [°] ロテクター, L. アツハ [°] -	64522-GAG-000	ZA			F-5	11
28	ブ [°] ロテクター, R. アツハ [°] -	64521-GAG-000	ZA			F-5	10
29	マーク, ウォツジャ [°] -スイッチ	53206-GAG-300	ZB			F-31	1
30	マーク, ホンタ [°]	87126-GG2-J40	ZA			F-32	3
31	マーク, ホ [°] テ [°] イカハ [°] -	87125-GFZ-000	ZA			F-32	2
32	マークC, メインテナン [°] スコーション	87544-GAG-300	ZB			F-31	9
33	ラベ [°] ル, ワーニク [°] アツア [°] コーション	87513-GG2-731	ZB			F-31	5
34	リツト [°] , インナ [°] -	64307-GAG-000	ZC			F-5	9
35	リツト [°] , フロントカハ [°] -	64305-GAG-J50	ZA			F-5	7
36	ルーフ	64220-GAG-751	ZB			F-28	17
37	レザ [°] -, シート	77101-GAG-000	ZC			F-11	4
38	セット, インナ [°] カハ [°] -	64310-GFZ-305	ZA	1120528		F-5	24

ジャイロキャノピー (TC50J)

NO.	機種名 (MODEL)		TC50J				
	フォトNO.		NO. 3	適用号機		掲載 ブロック	見出 番号
	主体色 (COLOR)		シャスホワイト				
	コード (CODE)		NH-138				
	色物部品名	基本部品番号	NH138	初号機	終号機		
1	カバー, バッテリーボックス	64312-GAG-020	ZC			F-6	4
2	カバー, フロントアンダー	64306-GAG-000	ZA			F-5	8
3	カバー, フロントハンドル	53204-GAG-000	ZC			F-4	2
4	カバー, リヤハンドル	53205-GAG-750	ZC			F-4	3
5	カバー-ASSY., インナー	64310-GFZ-J00	ZA			F-5	24
6	カバー-セット, フロント	64300-GFZ-J00	ZA			F-5	5
7	カバー-セット, リヤボックス	64350-GFZ-000	ZA			F-13	2
8	キャップ, ウォッシャーマウス	38513-GAG-000	ZE			F-29	13
9	クッションASSY., フロント	51400-GAG-003	ZA			F-7	10
10	シートASSY., シングル	77100-GFZ-030	ZB			F-11	3
11	ジョイント, ルーフピラー	77250-GAG-000	ZB			F-28	27
12	ステムサフ ASSY., ステアリング	53219-GFZ-010	ZA			F-7	15
13	パネル, L. サイト	64314-GAG-000	ZA			F-6	6
14	パネル, R. サイト	64313-GAG-000	ZA			F-6	5
15	パネル, シートバック	64320-GAG-000	ZC			F-11	1
16	パネル, ストツパー	81220-GAG-700	ZA			F-13	3
17	パネル, メーター	64302-GAG-000	ZC			F-2	13
18	ピラー, ルーフ	67101-GAG-750	ZB			F-28	25
19	フェンダー-A, フロント	61101-GAG-000	ZA			F-5	2
20	フェンダー-B, フロント	61102-GAG-000	ZA			F-5	3

ジャイロキャノピー (TC50J)

NO.	機種名 (MODEL)		TC50J				
	フォトNO.		NO. 3	適用号機		掲載 ブロック	見出 番号
	主体色 (COLOR)		ジャストホワイト				
	コード (CODE)		NH-138				
	色物部品名	基本部品番号	NH138	初号機	終号機		
21	フエンターセット, リヤー	80050-GFZ-J10	ZB			F-14	9
22	フロアセット	06643-GAG-305	ZA			F-6	1
23	ブラグ, ホール	90851-GAG-J50	ZA			F-13	9
24	プレート, リヤートランクボトム	83503-GAG-702	ZA			F-13	4
25	プロテクター, L. アツハ	64522-GAG-000	ZA			F-5	11
26	プロテクター, R. アツハ	64521-GAG-000	ZA			F-5	10
27	プロテクター, サイド	64206-GAG-000	ZA			F-5	4
28	プロテクター, サイド	64206-GAG-000	ZA			F-13	1
29	マーク, ウォツジャースイッチ	53206-GAG-300	ZB			F-31	1
30	マーク, ホンタ	87126-GG2-J40	ZA			F-32	3
31	マーク, ホンタイカバ	87125-GFZ-000	ZA			F-32	2
32	マークC, メインテナンスコシヨシ	87544-GAG-300	ZB			F-31	9
33	ラベル, ワーニングアツフコシヨシ	87513-GG2-731	ZB			F-31	5
34	リット, インナー	64307-GAG-000	ZC			F-5	9
35	リット, フロントカバ	64305-GAG-J50	ZA			F-5	7
36	リット, リヤーフエンター	80101-GFZ-J10	ZB			F-14	37
37	ルーフ	64220-GAG-751	ZB			F-28	17
38	レザ, シート	77101-GAG-000	ZC			F-11	4

フューエルホース／チューブとビニールチューブ、および一般用チューブの使用について

- ・標準部品のフューエルホース／チューブとビニールチューブ、および一般用チューブは長巻のバルク部品に代替されます。
- ・標準部品のフューエルホース／チューブとビニールチューブ、および一般用チューブを注文の際は、パーツカタログ本文中の部品名下に記載されている（ ）付バルク部品番号または下記一覧表でご確認の上ご注文ください。
- ・交換の際は部品名中に記載されている正規の長さにカットして使用してください。
(バルク部品のカット方法、ナンバー記入方法等の取り扱いについては、サービスマニュアルおよびバルク部品に同梱されている説明書を参照してください。)
- ・カット後の価格については、パーツカタログ本文に記載されている希望小売価格を参照してください。
- ・下記の表は標準部品番号とバルク部品番号一覧表です。記載の代替部品以外は絶対に使用しないで下さい。

フューエルホース／チューブ			
標準部品番号	バルク部品番号	バルク部品	
		内径 (mm)	長さ (m)
95001-30xxx-2x	95001-30001-20M	3.0	1
95001-30xxx-3x	95001-30001-30M	3.0	1
95001-30xxx-4x	95001-30001-40M	3.0	1
95001-35xxx-2x	95001-35001-50M <95001-35003-50M>	3.5	1 3
95001-35xxx-3x	95001-35001-60M <95001-35003-60M>	3.5	1 3
95001-35xxx-4x	95001-35001-60M <95001-35003-60M>	3.5	1 3
95001-35xxx-5x	95001-35001-50M <95001-35003-50M>	3.5	1 3
95001-35xxx-6x	95001-35001-60M <95001-35003-60M>	3.5	1 3
95001-45xxx-2x	95001-45001-50M <95001-45003-50M>	4.5	1 3
95001-45xxx-3x	95001-45001-60M <95001-45003-60M> <95001-45008-60M>	4.5	1 3 8
95001-45xxx-4x	95001-45001-60M <95001-45003-60M> <95001-45008-60M>	4.5	1 3 8
95001-45xxx-5x	95001-45001-50M <95001-45003-50M>	4.5	1 3
95001-45xxx-6x	95001-45001-60M <95001-45003-60M> <95001-45008-60M>	4.5	1 3 8
95001-55xxx-2x	95001-55001-50M <95001-55003-50M> <95001-55008-50M>	5.5	1 3 8

フューエルホース／チューブ			
標準部品番号	バルク部品番号	バルク部品	
		内径 (mm)	長さ (m)
95001-55xxx-3x	95001-55001-60M <95001-55003-60M> <95001-55008-60M>	5.5	1 3 8
95001-55xxx-4x	95001-55001-60M <95001-55003-60M> <95001-55008-60M>	5.5	1 3 8
95001-55xxx-5x	95001-55001-50M <95001-55003-50M> <95001-55008-50M>	5.5	1 3 8
95001-55xxx-6x	95001-55001-60M <95001-55003-60M> <95001-55008-60M>	5.5	1 3 8
95001-75xxx-2x	95001-75001-50M <95001-75003-50M>	7.5	1 3
95001-75xxx-3x	95001-75001-60M <95001-75008-60M>	7.5	1 3 8
95001-75xxx-4x	95001-75001-60M <95001-75003-60M> <95001-75008-60M>	7.5	1 3 8
95001-75xxx-5x	95001-75001-50M <95001-75003-50M>	7.5	1 3
95001-75xxx-6x	95001-75001-60M <95001-75003-60M> <95001-75008-60M>	7.5	1 3 8
95001-80xxx-2x	95001-80001-50M	8.0	1
95001-80xxx-3x	95001-80001-60M	8.0	1
95001-80xxx-4x	95001-80001-60M	8.0	1
95001-80xxx-5x	95001-80001-50M	8.0	1
95001-80xxx-6x	95001-80001-60M	8.0	1

ビニールチューブ				
標準部品番号	バルク部品番号	バルク部品		
		内径 (mm)	外径 (mm)	長さ (m)
95003-01xxx-3x	95003-01001-60M <95003-01003-60M>	2.9	6.8	1 3
95003-01xxx-60	95003-01001-60M <95003-01003-60M>	2.9	6.8	1 3
95003-03xxx-3x	95003-03001-60M <95003-03003-60M>	3.0	6.0	1 3
95003-03xxx-60	95003-03001-60M <95003-03003-60M>	3.0	6.0	1 3
95003-05xxx-3x	95003-05001-60M <95003-05003-60M>	3.5	6.5	1 3 8
95003-05xxx-60	95003-05001-60M <95003-05003-60M>	3.5	6.5	1 3 8
95003-07xxx-1x	95003-07001-10M <95003-07003-10M>	4.0	7.0	1 3 8
95003-07xxx-20	95003-07001-10M <95003-07003-10M>	4.0	7.0	1 3 8
95003-07xxx-3x	95003-07001-60M <95003-07003-60M>	4.0	7.0	1 3 8
95003-07xxx-60	95003-07001-60M <95003-07003-60M>	4.0	7.0	1 3 8
95003-07xxx-7x	95003-07001-70M <95003-07003-70M>	4.0	7.0	1 3 8
95003-08xxx-1x	95003-08001-10M <95003-08003-10M>	4.5	6.5	1 3 8
95003-09xxx-3x	95003-09001-60M <95003-09003-60M>	4.5	8.0	1 3
95003-09xxx-60	95003-09001-60M <95003-09003-60M>	4.5	8.0	1 3
95003-10xxx-1x	95003-10001-10M <95003-10003-10M>	5.0	8.0	1 3
95003-10xxx-20	95003-10001-10M <95003-10003-10M>	5.0	8.0	1 3
95003-10xxx-3x	95003-10001-60M <95003-10003-60M>	5.0	8.0	1 3
95003-10xxx-60	95003-10001-60M <95003-10003-60M>	5.0	8.0	1 3
95003-11xxx-3x	95003-11001-60M <95003-11003-60M>	5.0	9.0	1 3 8
95003-11xxx-60	95003-11001-60M <95003-11003-60M>	5.0	9.0	1 3 8
95003-12xxx-1x	95003-12001-10M <95003-12003-10M>	5.0	7.0	1 3 8
95003-12xxx-20	95003-12001-10M <95003-12003-10M>	5.0	7.0	1 3 8

ビニールチューブ				
標準部品番号	バルク部品番号	バルク部品		
		内径 (mm)	外径 (mm)	長さ (m)
95003-14xxx-1x	95003-14001-10M <95003-14003-10M>	6.0	9.0	1 3
95003-14xxx-3x	95003-14001-60M <95003-14003-60M>	6.0	9.0	1 3
95003-14xxx-20	95003-14001-10M <95003-14003-10M>	6.0	9.0	1 3
95003-17xxx-1x	95003-17001-10M <95003-17003-10M>	7.0	9.0	1 3
95003-19xxx-1x	95003-19001-10M <95003-19003-10M>	7.0	11.0	1 3 8
95003-19xxx-20	95003-19001-10M <95003-19003-10M>	7.0	11.0	1 3 8
95003-19xxx-3x	95003-19001-60M <95003-19003-60M>	7.0	11.0	1 3 8
95003-19xxx-60	95003-19001-60M <95003-19003-60M>	7.0	11.0	1 3 8
95003-40xxx-20	95003-40001-10M <95003-40003-10M>	12.0	16.0	1 3
95003-21xxx-1x	95003-21001-10M <95003-21003-10M>	8.0	9.0	1 3
95003-21xxx-20	95003-21001-10M <95003-21003-10M>	8.0	9.0	1 3
95003-23xxx-1x	95003-23001-10M <95003-23003-10M>	8.0	12.0	1 3
95003-23xxx-20	95003-23001-10M <95003-23003-10M>	8.0	12.0	1 3
95003-23xxx-3x	95003-23001-60M <95003-23003-60M>	8.0	12.0	1 3 8
95003-23xxx-60	95003-23001-60M <95003-23003-60M>	8.0	12.0	1 3 8
95003-25xxx-1x	95003-25001-10M <95003-25003-10M>	9.0	11.0	1 3
95003-25xxx-20	95003-25001-10M <95003-25003-10M>	9.0	11.0	1 3
95003-25xxx-3x	95003-25001-60M <95003-25003-60M>	9.0	11.0	1 3
95003-25xxx-7x	95003-25001-70M <95003-25003-70M>	9.0	11.0	1 3
95003-27xxx-1x	95003-27001-10M <95003-27003-10M>	9.0	13.0	1 3
95003-27xxx-20	95003-27001-10M <95003-27003-10M>	9.0	13.0	1 3
95003-27xxx-3x	95003-27001-60M <95003-27003-60M>	9.0	13.0	1 3
95003-27xxx-60	95003-27001-60M <95003-27003-60M>	9.0	13.0	1 3
95003-33xxx-1x	95003-33001-10M <95003-33003-10M>	10.0	14.0	1 3

ビニールチューブ				
標準部品番号	バルク部品番号	バルク部品		
		内径 (mm)	外径 (mm)	長さ (m)
95003-33xxx-20	95003-33001-10M <95003-33003-10M>	10.0	14.0	1 3
95003-36xxx-1x	95003-36001-10M <95003-36003-10M>	11.0	13.0	1 3 8
95003-36xxx-20	95003-36001-10M <95003-36003-10M>	11.0	13.0	1 3 8
95003-37xxx-3x	95003-37001-60M <95003-37003-60M>	11.0	15.0	1 3
95003-37xxx-60	95003-37001-60M <95003-37003-60M>	11.0	15.0	1 3
95003-38xxx-1x	95003-38001-10M <95003-38003-10M>	12.0	13.0	1 3
95003-38xxx-20	95003-38001-10M <95003-38003-10M>	12.0	13.0	1 3
95003-39xxx-1x	95003-39001-10M <95003-39003-10M>	12.0	14.0	1 3
95003-39xxx-20	95003-39001-10M <95003-39003-10M>	12.0	14.0	1 3
95003-40xxx-3x	95003-40001-60M <95003-40003-60M>	12.0	16.0	1 3
95003-40xxx-60	95003-40001-60M <95003-40003-60M>	12.0	16.0	1 3
95003-43xxx-1x	95003-43001-10M <95003-43003-10M>	13.0	15.0	1 3 8
95003-43xxx-20	95003-43001-10M <95003-43003-10M>	13.0	15.0	1 3 8
95003-45xxx-1x	95003-45001-10M <95003-45003-10M>	14.0	18.0	1 3 8
95003-45xxx-20	95003-45001-10M <95003-45003-10M>	14.0	18.0	1 3 8
95003-50xxx-1x	95003-50001-10M <95003-50003-10M>	16.0	19.0	1 3
95003-50xxx-20	95003-50001-10M <95003-50003-10M>	16.0	19.0	1 3
95003-50xxx-3x	95003-50001-60M <95003-50003-60M>	16.0	19.0	1 3
95003-55xxx-1x	95003-55001-10M <95003-55003-10M>	17.5	20.5	1 3
95003-55xxx-20	95003-55001-10M <95003-55003-10M>	17.5	20.5	1 3
95003-60xxx-1x	95003-60001-10M <95003-60003-10M>	22.0	27.0	1 3
95003-60xxx-20	95003-60001-10M <95003-60003-10M>	22.0	27.0	1 3
95003-60xxx-3x	95003-60001-60M <95003-60003-60M>	22.0	27.0	1 3
95003-60xxx-60	95003-60001-60M <95003-60003-60M>	22.0	27.0	1 3

一般用チューブ			
標準部品番号	バルク部品番号	バルク部品	
		内径 (mm)	長さ (m)
95005-11xxx-3x	95005-11001-30M	11.0	1
95005-11xxx-5x	95005-11001-50M	11.0	1
95005-12xxx-1x	95005-12001-10M <95005-12003-10M>	12.0	1 3
95005-12xxx-2x	95005-12001-20M	12.0	1
95005-12xxx-3x	95005-12001-30M	12.0	1
95005-12xxx-5x	95005-12001-50M	12.0	1
95005-14xxx-1x	95005-14001-10M	14.0	1
95005-14xxx-2x	95005-14001-20M <95005-14003-20M>	14.0	1 3
95005-14xxx-3x	95005-14001-30M	14.0	1
95005-14xxx-5x	95005-14001-50M	14.0	1
95005-17xxx-1x	95005-17001-10M	17.0	1
95005-17xxx-2x	95005-17001-20M	17.0	1
95005-17xxx-3x	95005-17001-30M	17.0	1
95005-17xxx-5x	95005-17001-50M	17.0	1
95005-30xxx-3x	95005-30001-30M	3.0	1
95005-30xxx-5x	95005-30001-50M	3.0	1
95005-35xxx-1x	95005-35001-10M <95005-35003-10M> <95005-35008-10M>	3.5	1 3 8
95005-35xxx-2x	95005-35001-20M	3.5	1
95005-35xxx-3x	95005-35001-30M	3.5	1
95005-35xxx-4x	95005-35001-10M <95005-35003-10M> <95005-35008-10M>	3.5	1 3 8
95005-35xxx-5x	95005-35001-50M	3.5	1
95005-45xxx-1x	95005-45001-10M <95005-45003-10M> <95005-45008-10M>	4.5	1 3 8
95005-45xxx-2x	95005-45001-20M	4.5	1
95005-45xxx-3x	95005-45001-30M	4.5	1

一般用チューブ			
標準部品番号	バルク部品番号	バルク部品	
		内径 (mm)	長さ (m)
95005-45xxx-4x	95005-45001-10M <95005-45003-10M> <95005-45008-10M>	4.5	1 3 8
95005-45xxx-5x	95005-45001-50M	4.5	1
95005-50xxx-3x	95005-50001-30M <95005-50003-30M>	5.0	1 3
95005-50xxx-5x	95005-50001-50M	5.0	1
95005-55xxx-1x	95005-55001-10M <95005-55003-10M> <95005-55008-10M>	5.3	1 3 8
95005-55xxx-2x	95005-55001-20M <95005-55003-20M>	5.3	1 3
95005-55xxx-4x	95005-55001-10M <95005-55003-10M> <95005-55008-10M>	5.3	1 3 8
95005-65xxx-1x	95005-65001-10M <95005-65003-10M>	6.5	1 3
95005-65xxx-2x	95005-65001-20M	6.5	1
95005-70xxx-3x	95005-70001-30M <95005-70003-30M>	7.0	1 3
95005-70xxx-5x	95005-70001-50M	7.0	1
95005-75xxx-1x	95005-75001-10M <95005-75003-10M>	7.3	1 3
95005-75xxx-2x	95005-75001-20M	7.3	1
95005-80xxx-1x	95005-80001-10M <95005-80003-10M>	8.0	1 3
95005-80xxx-2x	95005-80001-20M	8.0	1

* 注) Xは数字、英字を省略表示したものです。

- ◎ 注意: フューエルホース／チューブと一般用チューブ、及びビニールチューブを間違えて使用すると危険が生じます。
 フューエルホース／チューブ使用箇所に一般用チューブ、及びビニールチューブを使用したり、その逆の使用は絶対しないで、パーツカタログ記載のバルク部品をサービスマニュアル及びバルク部品に同梱されている説明書に従って正しく使用してください。

●フューエルホース／チューブと一般用チューブ、及びビニールチューブのバルク部品番号の構成について

(例) 9 5 0 0 1 - 7 5 0 0 1 - 5 0 M

バルク部品

バルク部品を表します。

マーキングコード (フューエルホース／チューブおよび一般用チューブ)

変更コード (ビニールチューブ)

・ナンバリングマークおよび変更順を示しますがバルク部品では0 でナンバーなしです。

種類コード

・フューエルホース 2 : ブレード外部で赤色 (内径 3mm のみ)
5 : ブレード内部で黒色
・フューエルチューブ 3 : 赤色 (内径 3mm のみ)
4 : 灰色 + 赤線 (内径 3mm のみ)
6 : 黒色

・ビニールチューブ 1 : 透明
2 : 黒色
3 : うす赤色
6 : うす赤色
7 : うす黒色

・一般用チューブ 1 : 灰色
2 : 灰色
3 : 黒色
5 : 黒色

長さ

001 : 1 m (標準)
003 : 3 m
008 : 8 m } 未設定のものもあります。

内径コード (フューエルホース／チューブおよび一般用チューブ)

30 : 3.0 mm	11 : 11 mm
35 : 3.5 mm	91 : 12 mm (外径 15 mm)
45 : 4.5 mm	92 : 12 mm (外径 16 mm)
50 : 5.0 mm	12 : 12 mm (外径 17 mm)
55 : 5.3 mm 5.5 mm	14 : 14 mm
65 : 6.5 mm	17 : 17 mm
70 : 7.0 mm	
75 : 7.3 mm 7.5 mm	
80 : 8.0 mm	

内外径コード (ビニールチューブ)

01 : 内径 2.9 外径 6.8 mm	14 : 内径 6 外径 9 mm	37 : 内径 11 外径 15 mm
03 : 内径 3 外径 6 mm	17 : 内径 7 外径 9 mm	38 : 内径 12 外径 13 mm
05 : 内径 3.5 外径 6.5 mm	19 : 内径 7 外径 11 mm	39 : 内径 12 外径 14 mm
07 : 内径 4 外径 7 mm	21 : 内径 8 外径 9 mm	40 : 内径 12 外径 16 mm
08 : 内径 4.5 外径 6.5 mm	23 : 内径 8 外径 12 mm	43 : 内径 13 外径 15 mm
09 : 内径 4.5 外径 8 mm	25 : 内径 9 外径 11 mm	45 : 内径 14 外径 18 mm
12 : 内径 5 外径 7 mm	27 : 内径 9 外径 13 mm	50 : 内径 16 外径 19 mm
10 : 内径 5 外径 8 mm	33 : 内径 10 外径 14 mm	55 : 内径 17.5 外径 20.5 mm
11 : 内径 5 外径 9 mm	36 : 内径 11 外径 13 mm	60 : 内径 22 外径 27 mm

ホース／チューブのタイプ :

1 : フューエルホース／チューブ
3 : ビニールチューブ
5 : 一般用チューブ

エンジン グループ

E-1

シリンダーヘッドカバー

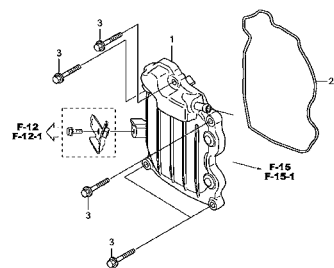

GF-Z1B0100A

E-2

シリンダーヘッド

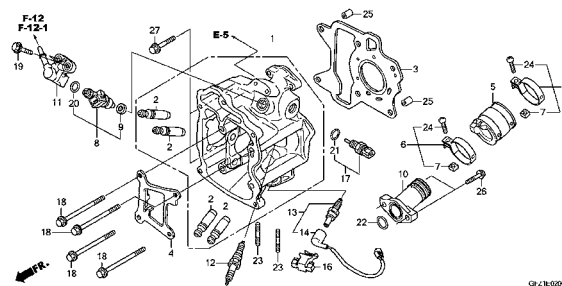

GF-Z1B0000A

E-3

カムシャフト/バルブ

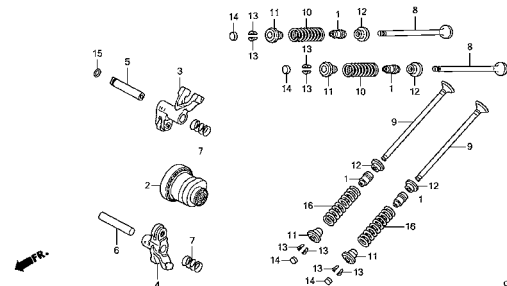

GF-Z1B0300A

E-4

カムチェン/テンショナー

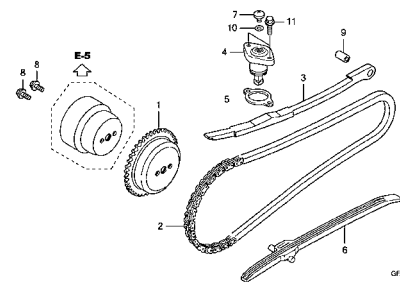

GF-Z1B0400

E-5

ウォーターポンプ

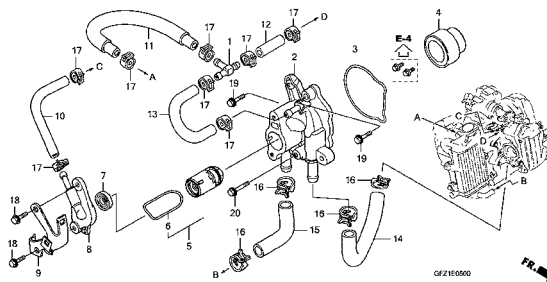

GF-Z1B0500

E-6

A. C. G. スターター

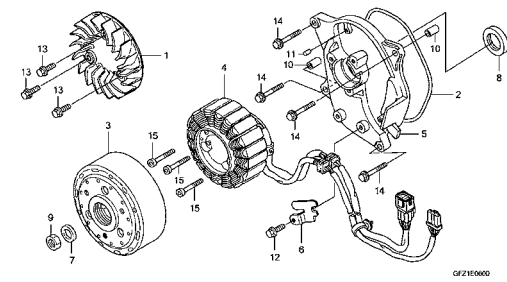

GF-Z1B0600

E-7

オイルポンプ

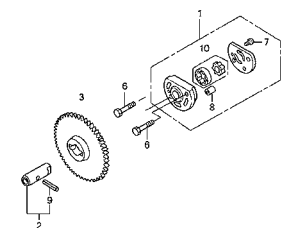

GF-Z1B0700A

E-8

スウィングアーム/L. サイドカバー

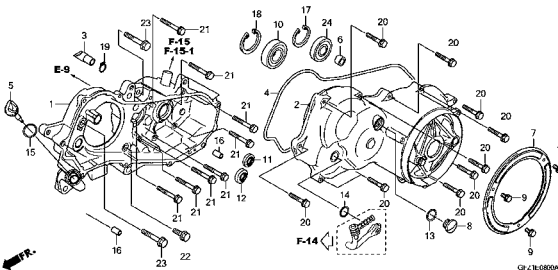

GF-Z1B0800A

E-9

ラジエーターベース

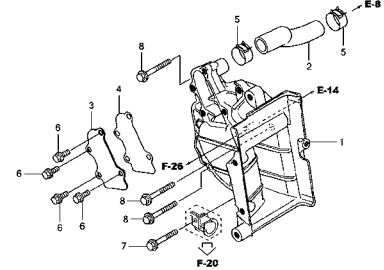

GF-Z1B0900

2

エンジン グループ

E-10

ドライブフェイス/キックスタータースピンドル

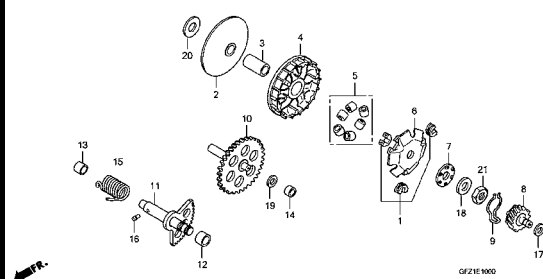

E-11

ドリブンフェイス

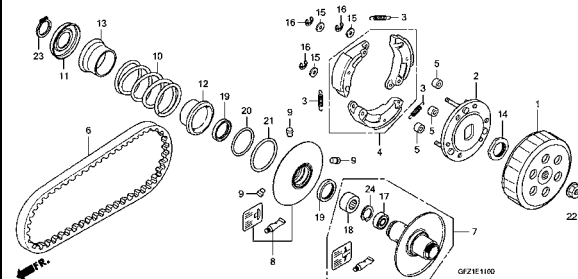

E-12

ディファレンシャル/トランスミッション

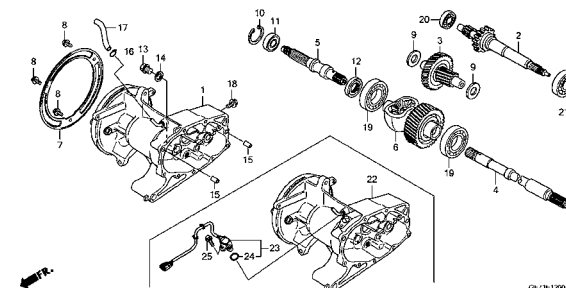

E-13

パーキングロック

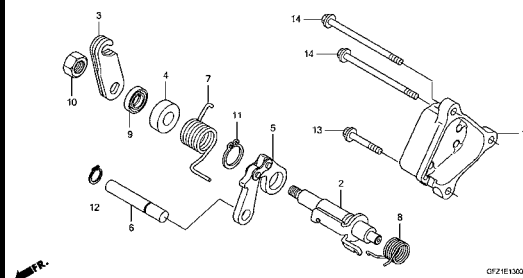

E-14

クランクケース

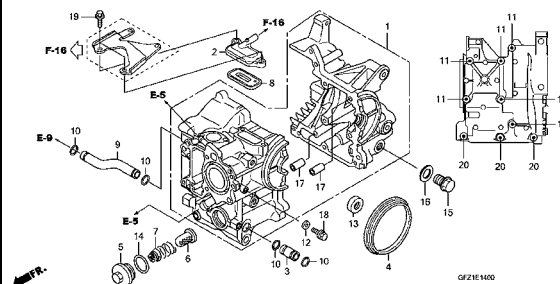

E-15

クランクシャフト

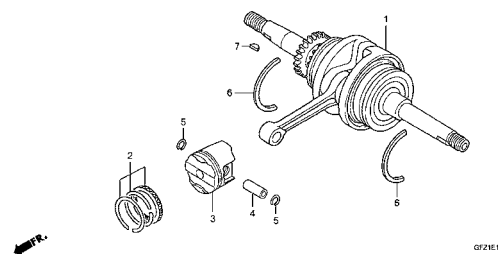

E-16

スロットルボディ

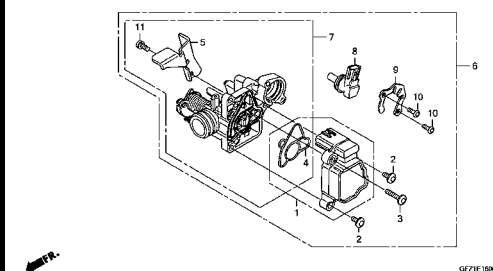

EOP-1

ガスケットキットA

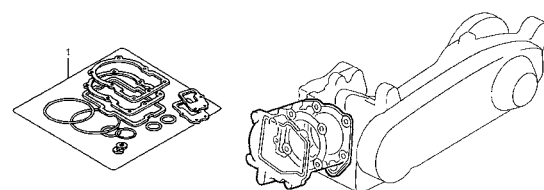

EOP-2

ガスケットキットB

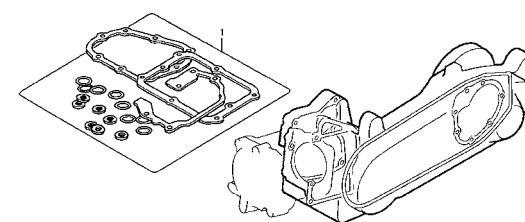

フレーム グループ

F-1

ヘッドライト

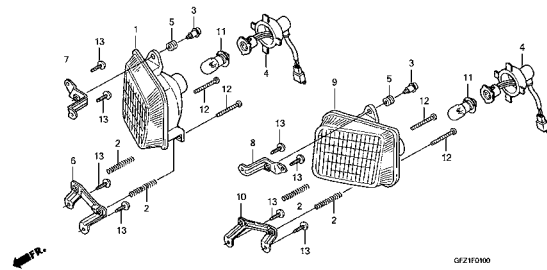

GF21F000

F-2

メーター/メーターパネル

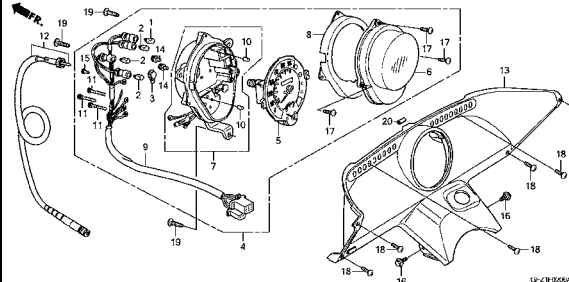

GF-Z18-0200A

F-3

ハンドルレバー/スイッチ/ケーブル

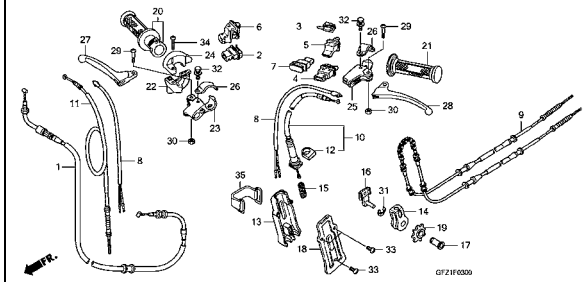

GF-Z11F000

F-4

ハンドル/ハンドルカバー

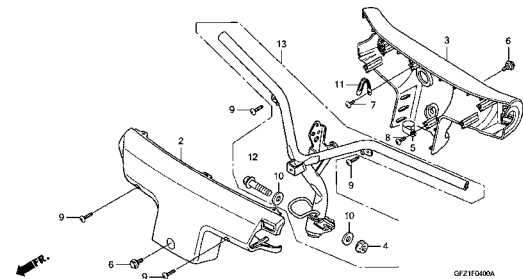

GF21F0400A

F-5

フロントフェンダー/フロントカバー/インナーパネル

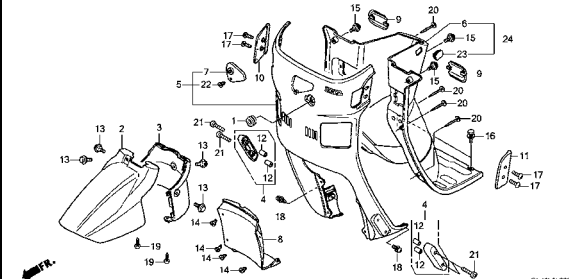

GF-Z18-0400C

F-6

フロアー/サイドパネル

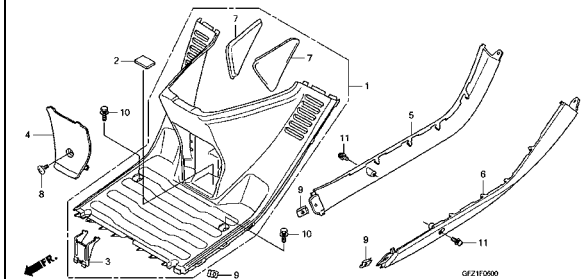

GF21F0600

F-7

フロントフォーク

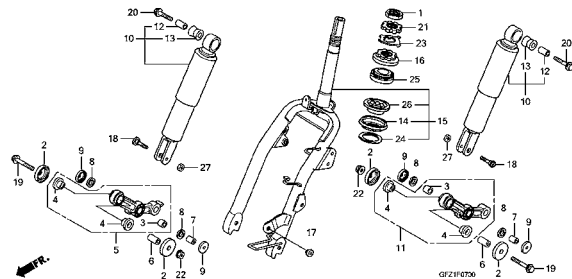

GF21F0700A

F-8

フロントブレーキパネル

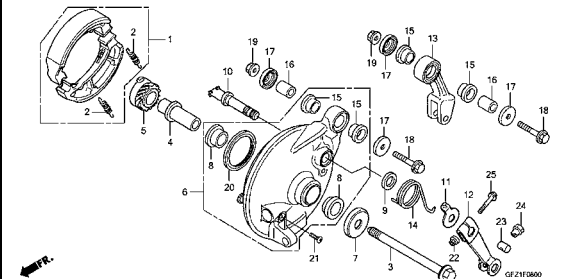

GF21F0800

F-9

フロントホイール

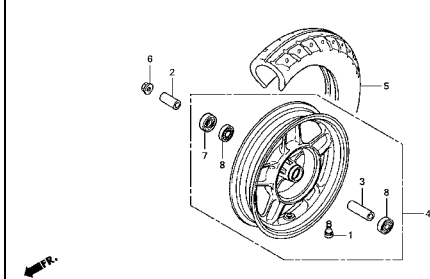

GF21F0900

3

フレーム グループ

F-10

リヤホイール

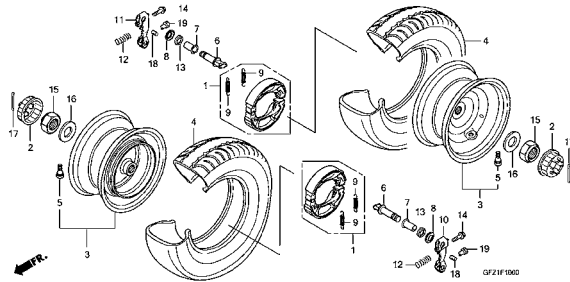

F-11

シート

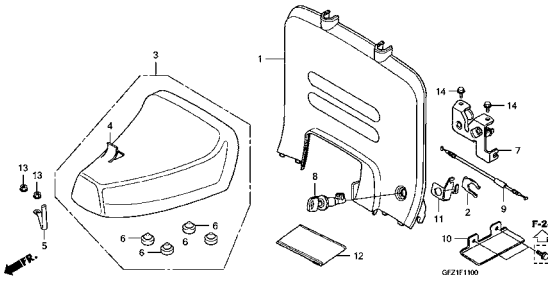

F-12

フューエルタンク/フューエルホース (TC508/B)

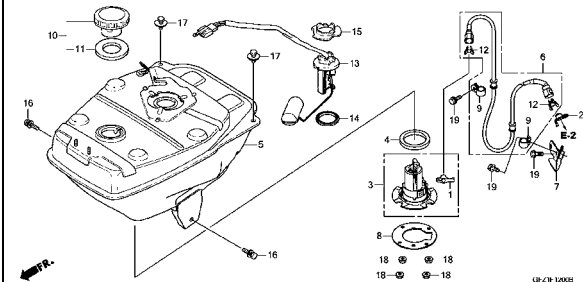

F-12-1

フューエルタンク/フューエルホース (TC50J)

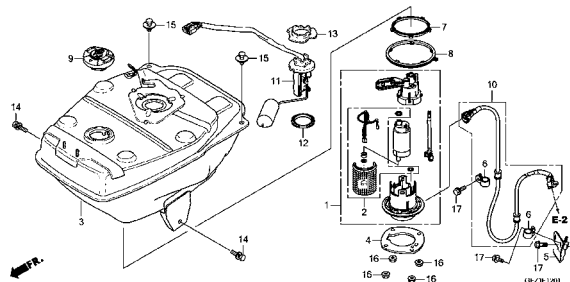

F-13

リヤデッキ

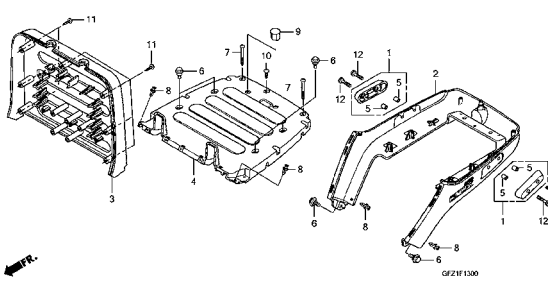

F-14

リヤフェンダー

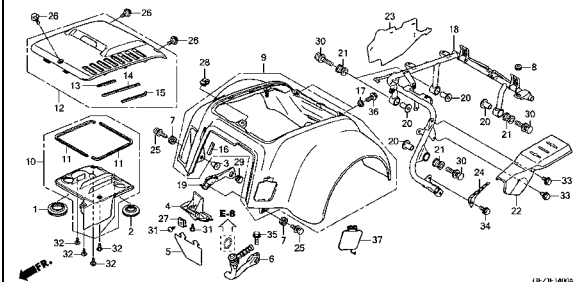

F-15

エアークリーナー (エンジンゴウキ: -1007013)

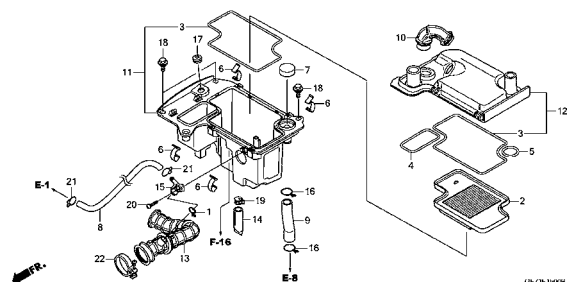

F-15-1

エアークリーナー (エンジンゴウキ: 1007014-)

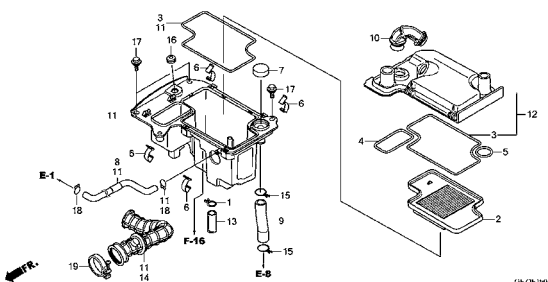

F-16

ソレノイドバルブ

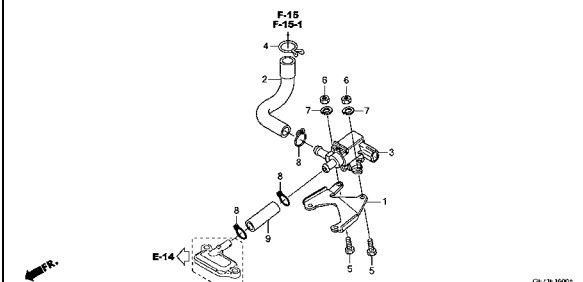

フレーム グループ

F-17

エキゾーストマフラー

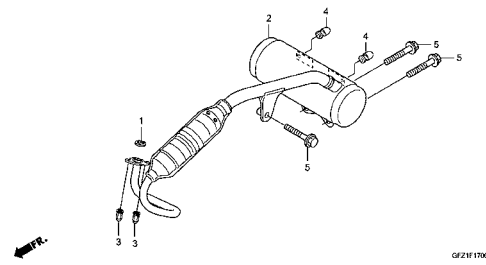

GF21F1700

F-18

ジョイントケース

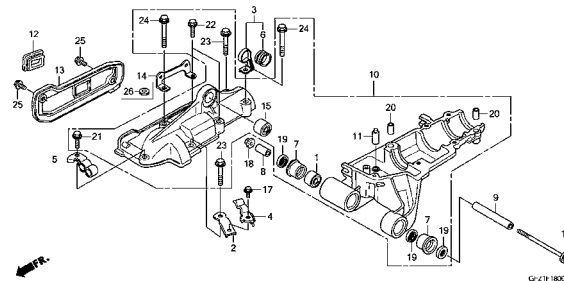

GF21F1800A

F-19

ジョイントシャフト

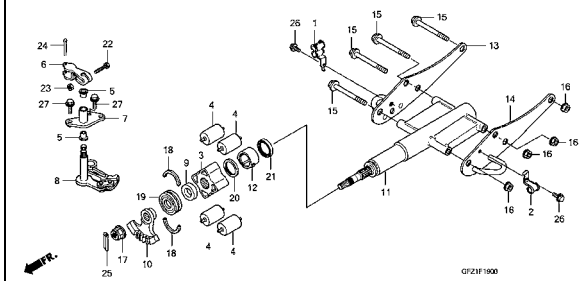

GF21F1900

F-20

パーキングリンク

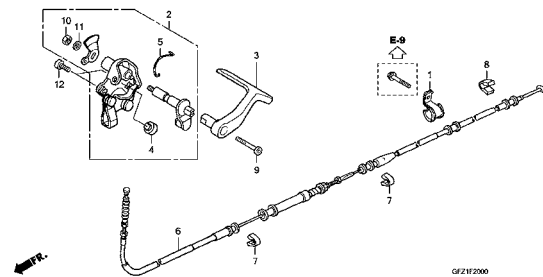

GF21F2000

F-21

リヤクッション

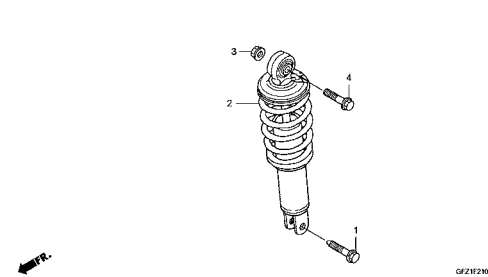

GF21F2100

F-22

フロントウインカー

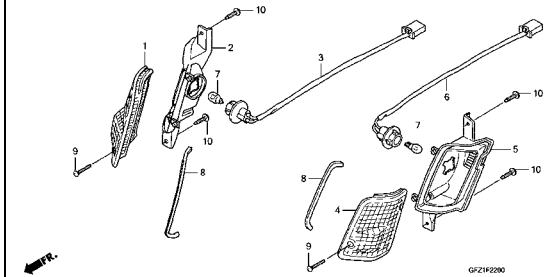

GF21F2200

F-23

リヤコンビネーションライト

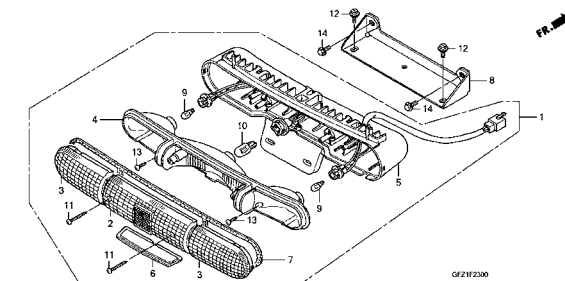

GF21F2300

F-24

バッテリー

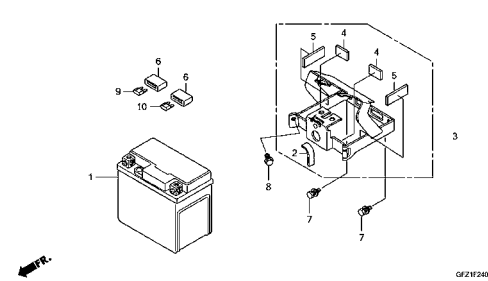

GF21F2400

F-25

ワイヤーハーネス

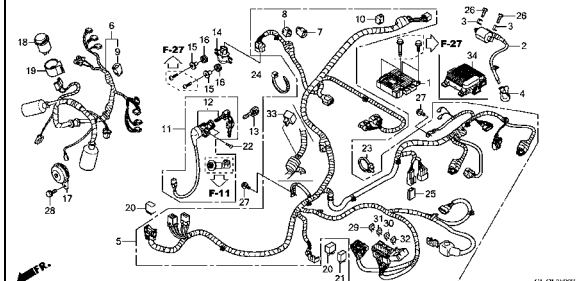

GF21F2500B

フレーム グループ

F-26

ラジエーター/リザーブタンク

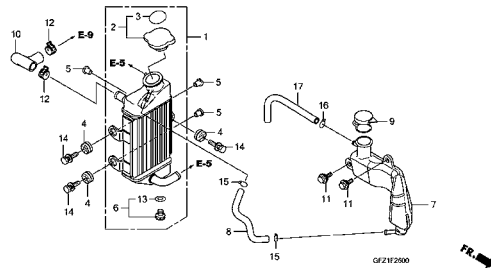

F-27

フレームボディ

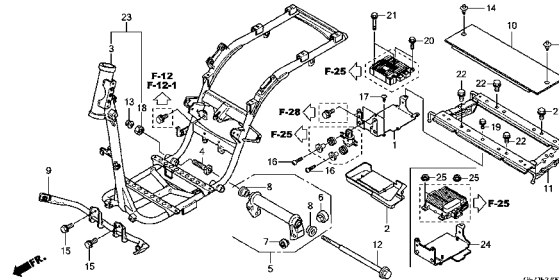

F-28

ウインドスクリーン/ルーフ

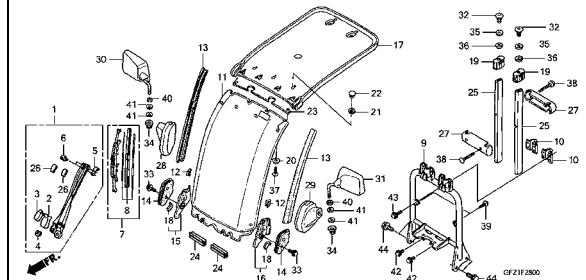

F-29

ワイパーモーター/ウォッシャータンク

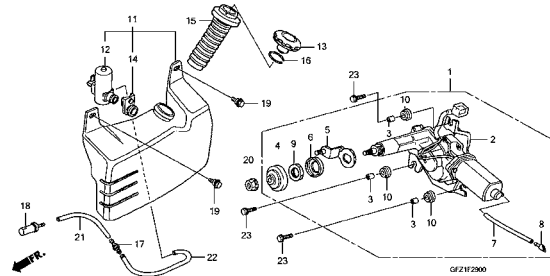

F-30

フロントカバーステー

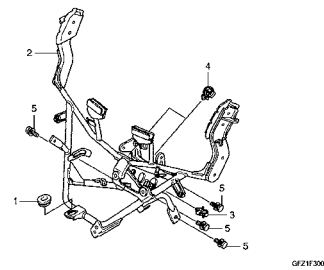

F-31

コーションラベル

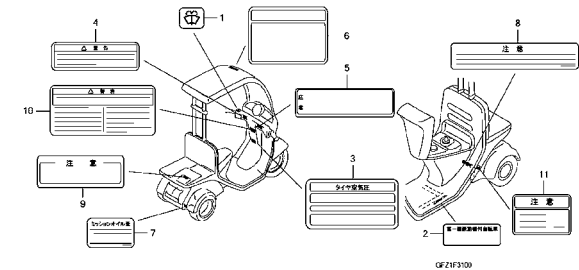

F-32

マーク

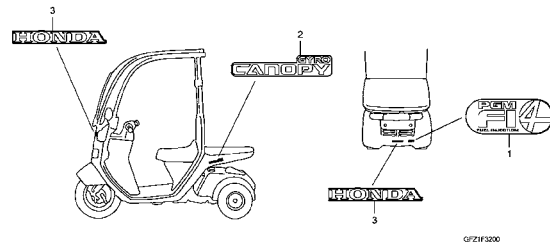

E-1

シリンダーヘッドカバー

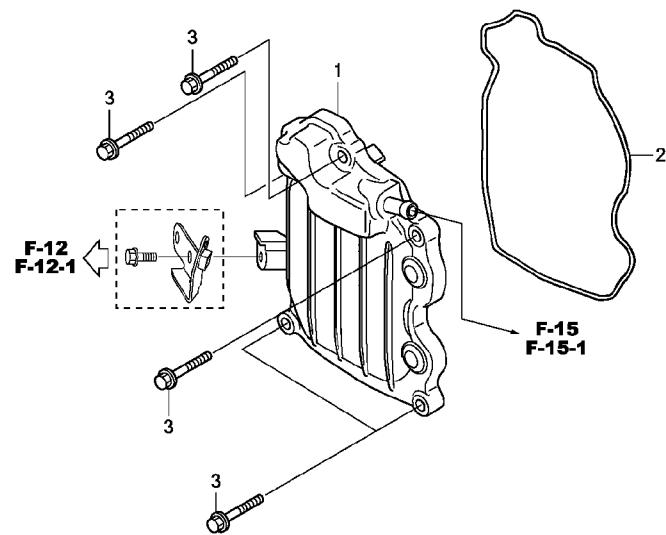

GFZ1E0100B

見出

部 品 番 号	部 品 名	使 用 個 数	適 用 号 機	タ イ プ
1 12310-GEV-760	カバ-COMP., ヘット	8 TC50	初号機	終号機
2 12391-GEV-760	ガ-ケット, ヘット カバ-	B J		
3 96001-06025-00	ボ-ルト, フランジ 6X25			

番号

1 12310-GEV-760 カバ-COMP., ヘット

2 12391-GEV-760 ガ-ケット, ヘット カバ-

3 96001-06025-00 ボ-ルト, フランジ 6X25

使用個数

適用号機

タイプ

8 TC50

初号機 終号機

B J

5 5 5

2

E-2

シリンダーヘッド

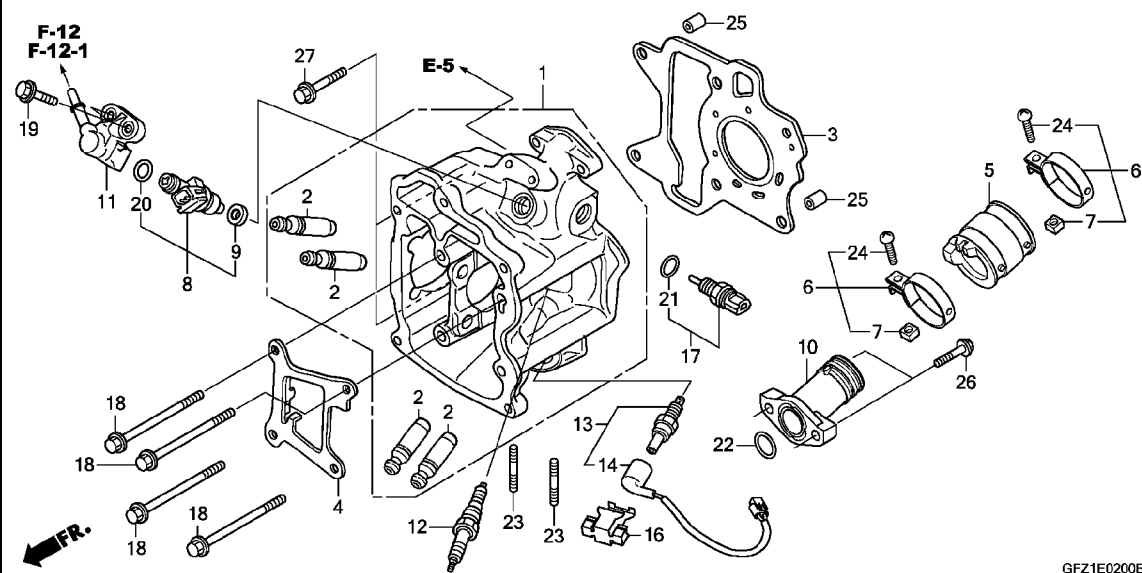

見出 番号	部品番号	部品名	使用個数			適用号機		タイプ
			8	TC50 B	J	初号機	終号機	
1	12200-GFZ-000	ヘッド COMP., シリンダー	1	1	1			
2	12204-GEV-305	ガイド, バルブ (オーバーサイズ)	4	4	4			
3	12251-GET-003	ガスケット, シリンダーヘッド	1	1	1			
4	12321-GEV-760	プレート, カムシャフトストッパー	1	1	1			
5	16211-GET-K40	インシュレーター, スロットルホッティ	1	1	1			
6	16217-GET-K40	バンド, インシュレーター	2	2	2			
7	16222-MV4-300	ナット, スクエア 5MM	2	2	2			
8	16450-GFZ-003	インジェクター ASSY., フューエル	1	-	-			
	16450-GFZ-J01		-	1	1			
9	16472-KPH-701	リンク, シール	1	1	1			
10	17111-GET-010	パイプ, インレット	1	1	1			
11	17560-GFZ-000	シヨイント COMP., インジェクター	1	1	1			
12	31988-GEV-761	プラグ, スパーク (ER8EH-N) (NGK)	1	1	1			
13	36532-GFZ-003	センサー, O2	1	1	-			
	36532-GFZ-J11		-	-	1			
14	36533-GFZ-003	コッド COMP., O2センサー	1	1	-			
	36533-GFZ-J11		-	-	1			
16	36538-GFZ-000	カバー, O2センサー	1	1	1			
17	37870-HW1-671	センサー ASSY., ウォーターテンプレチャー	1	1	1			
18	90001-GET-000	ボルト, フランジ 6X119	4	4	4			
19	90004-GHB-660	ボルト, フランジ 6X22 (NSHF)	2	2	2			
20	91301-KPH-701	リング 7.3X2.2	1	1	1			
21	91307-PK2-005	リング 9.5X1.5 (ホンダキカキ)	1	1	1			
22	91308-MG7-003	リング 19.8X1.9 (アライ)	1	1	1			
23	92900-06016-OE	ボルト, スタット 6X16	2	2	2			
24	93500-05022-OG	スクリュー, バン 5X22	2	2	2			

E-2

シリンダーヘッド

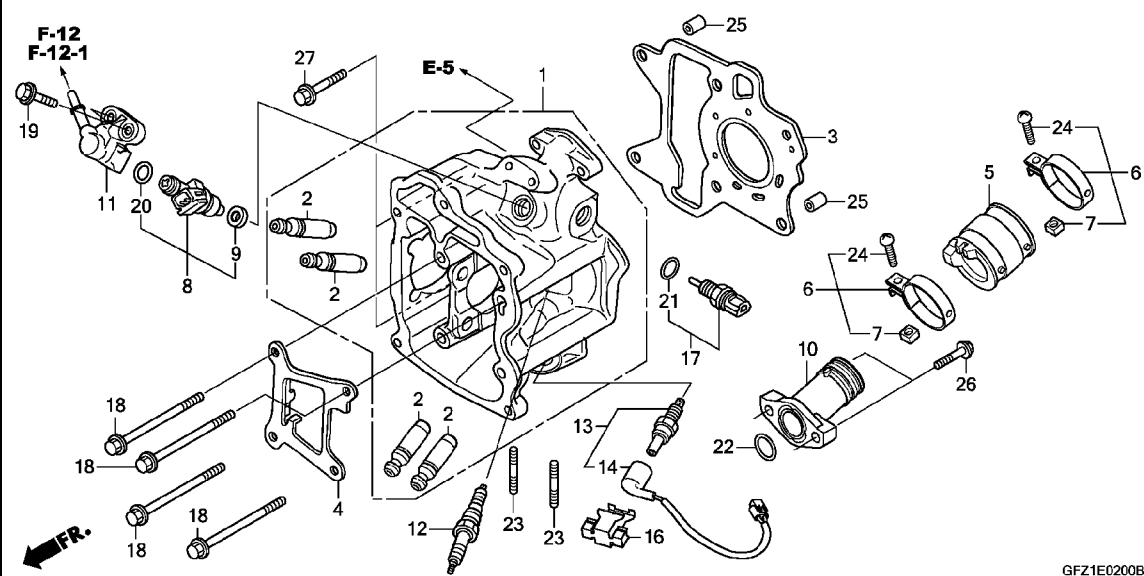

見出

部品番号

部品名

使用個数

適用号機

タイプ

番号

8 TC50

B J

初号機

終号機

25 94301-08140 ノックピン 8X14

2 2 2

26 95701-06025-00 ホールト, フランジ 6X25

2 2 2

27 95701-06032-00 ホールト, フランジ 6X32

2 2 2

E-3

カムシャフト / バルブ

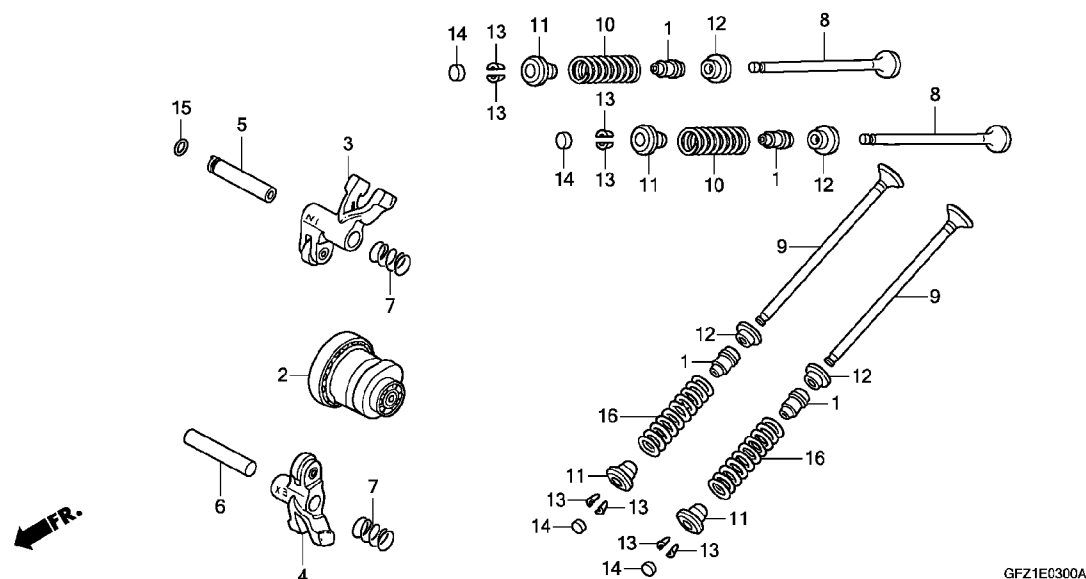

GFZ1E0300A

見出

部 品 番 号	部 品 名	使用個数			適用号機		タ	イ	ブ
		8	TC50 B	J	初号機	終号機			
1 12219-KAZ-003	シール, バルブシステム	4	4	4					
2 14100-GEV-760	カムシャフトCOMP.	1	1	1					
3 14430-GEV-760	アームCOMP., インテークバルブロッカー	1	-	-	-----	1000114			
14430-GEV-761		1	-	-	1000115	-----			
4 14440-GEV-760	アームCOMP., エキゾーストバルブロッカー	-	1	1					
5 14451-GEV-760	シャフト, インレットロッカーアーム	1	1	1					
6 14452-GEV-760	シャフト, エキゾーストロッカーアーム	1	1	1					
7 14642-GEE-000	スプリング, ロッカーアームサイト	2	2	2					
8 14711-GEV-760	バルブ, インレット	2	2	2					
9 14721-GEV-760	バルブ, エキゾースト	2	-	-	-----	1017256			
14721-GFZ-J00		2	-	-	1017257	-----			
14721-GEV-760		-	2	-	-----	1100009			
14721-GFZ-J00		-	2	-	1100010	-----			
10 14751-GEV-760	スプリング, バルブ	-	-	2					
		2	2	2					
11 14771-GEV-760	リテーナー, バルブスプリング	4	4	4					
12 14775-GEV-760	シート, バルブスプリング	4	4	4					
13 14781-KT7-750	コッター, バルブ	8	8	8					
14 14901-KT7-013	シム, タペット (1. 200)	4	4	4					
14902-KT7-013	シム, タペット (1. 225)	4	4	4					
14903-KT7-013	シム, タペット (1. 250)	4	4	4					
14904-KT7-013	シム, タペット (1. 275)	4	4	4					
14905-KT7-013	シム, タペット (1. 300)	4	4	4					
14906-KT7-013	シム, タペット (1. 325)	4	4	4					
14907-KT7-013	シム, タペット (1. 350)	4	4	4					
14908-KT7-013	シム, タペット (1. 375)	4	4	4					

E-3

カムシャフト / バルブ

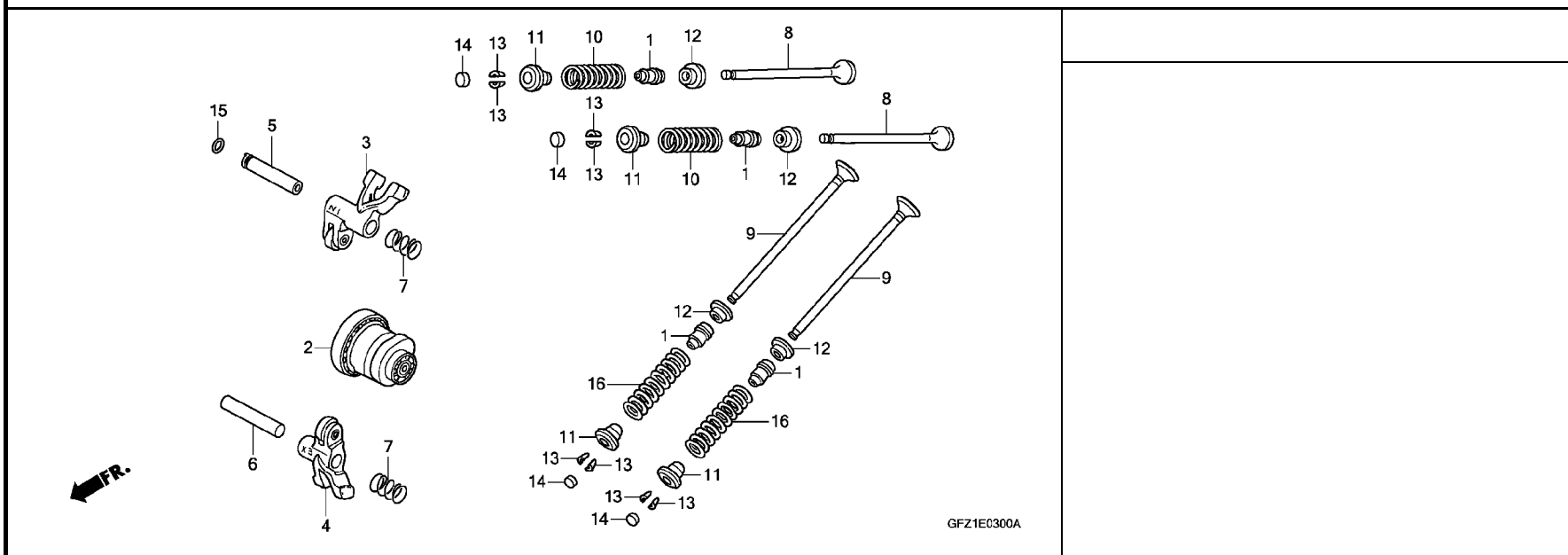

見出 番号	部 品 番 号	部 品 名	使用個数			適 用 号 機		タ	イ	ブ
			8	TC50 B	J	初号機	終号機			
14)	14909-KT7-013	シム, 対ハ° ユツ (1. 400)	4	4	4					
	14910-KT7-013	シム, 対ハ° ユツ (1. 425)	4	4	4					
	14911-KT7-013	シム, 対ハ° ユツ (1. 450)	4	4	4					
	14912-KT7-013	シム, 対ハ° ユツ (1. 475)	4	4	4					
	14913-KT7-013	シム, 対ハ° ユツ (1. 500)	4	4	4					
	14914-KT7-013	シム, 対ハ° ユツ (1. 525)	4	4	4					
	14915-KT7-013	シム, 対ハ° ユツ (1. 550)	4	4	4					
	14916-KT7-013	シム, 対ハ° ユツ (1. 575)	4	4	4					
	14917-KT7-013	シム, 対ハ° ユツ (1. 600)	4	4	4					
	14918-KT7-013	シム, 対ハ° ユツ (1. 625)	4	4	4					
	14919-KT7-013	シム, 対ハ° ユツ (1. 650)	4	4	4					
	14920-KT7-013	シム, 対ハ° ユツ (1. 675)	4	4	4					
	14921-KT7-013	シム, 対ハ° ユツ (1. 700)	4	4	4					
	14922-KT7-013	シム, 対ハ° ユツ (1. 725)	4	4	4					
	14923-KT7-013	シム, 対ハ° ユツ (1. 750)	4	4	4					
	14924-KT7-013	シム, 対ハ° ユツ (1. 775)	4	4	4					
	14925-KT7-013	シム, 対ハ° ユツ (1. 800)	4	4	4					
	14926-KT7-013	シム, 対ハ° ユツ (1. 825)	4	4	4					
	14927-KT7-013	シム, 対ハ° ユツ (1. 850)	4	4	4					
	14928-KT7-013	シム, 対ハ° ユツ (1. 875)	4	4	4					
	14929-KT7-013	シム, 対ハ° ユツ (1. 900)	4	4	4					
	14930-KT7-013	シム, 対ハ° ユツ (1. 925)	4	4	4					
	14931-KT7-013	シム, 対ハ° ユツ (1. 950)	4	4	4					
	14932-KT7-013	シム, 対ハ° ユツ (1. 975)	4	4	4					
	14933-KT7-013	シム, 対ハ° ユツ (2. 000)	4	4	4					
	14934-KT7-013	シム, 対ハ° ユツ (2. 025)	4	4	4					
	14935-KT7-013	シム, 対ハ° ユツ (2. 050)	4	4	4					
	14936-KT7-013	シム, 対ハ° ユツ (2. 075)	4	4	4					
	14937-KT7-013	シム, 対ハ° ユツ (2. 100)	4	4	4					

E-3

カムシャフト / バルブ

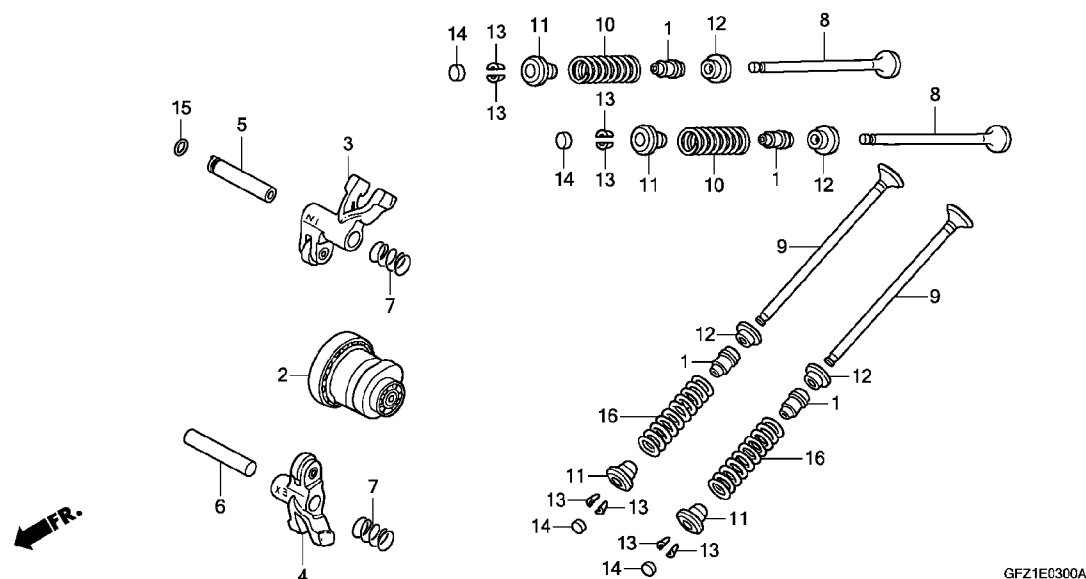

GFZ1E0300A

見出

使用個数

適用号機

タイプ

部品番号

部品名

8 TC50 B J

初号機 終号機

番号

14)	14938-KT7-013	シム, 2 ^ハ ット (2. 125)	4	4	4		
	14939-KT7-013	シム, 2 ^ハ ット (2. 150)	4	4	4		
	14940-KT7-013	シム, 2 ^ハ ット (2. 175)	4	4	4		
	14941-KT7-013	シム, 2 ^ハ ット (2. 200)	4	4	4		
	14942-KT7-013	シム, 2 ^ハ ット (2. 225)	4	4	4		
	14943-KT7-013	シム, 2 ^ハ ット (2. 250)	4	4	4		
	14944-KT7-013	シム, 2 ^ハ ット (2. 275)	4	4	4		
	14945-KT7-013	シム, 2 ^ハ ット (2. 300)	4	4	4		
	14946-KT7-013	シム, 2 ^ハ ット (2. 325)	4	4	4		
	14947-KT7-013	シム, 2 ^ハ ット (2. 350)	4	4	4		
	14948-KT7-013	シム, 2 ^ハ ット (2. 375)	4	4	4		
	14949-KT7-013	シム, 2 ^ハ ット (2. 400)	4	4	4		
	14950-KT7-013	シム, 2 ^ハ ット (2. 425)	4	4	4		
	14951-KT7-013	シム, 2 ^ハ ット (2. 450)	4	4	4		
	14952-KT7-013	シム, 2 ^ハ ット (2. 475)	4	4	4		
	14953-KT7-013	シム, 2 ^ハ ット (2. 500)	4	4	4		
	14954-KT7-013	シム, 2 ^ハ ット (2. 525)	4	4	4		
	14955-KT7-013	シム, 2 ^ハ ット (2. 550)	4	4	4		
	14956-KT7-013	シム, 2 ^ハ ット (2. 575)	4	4	4		
	14957-KT7-013	シム, 2 ^ハ ット (2. 600)	4	4	4		
	14958-KT7-013	シム, 2 ^ハ ット (2. 625)	4	4	4		
	14959-KT7-013	シム, 2 ^ハ ット (2. 650)	4	4	4		
	14960-KT7-013	シム, 2 ^ハ ット (2. 675)	4	4	4		
	14961-KT7-013	シム, 2 ^ハ ット (2. 700)	4	4	4		
	14962-KT7-013	シム, 2 ^ハ ット (2. 725)	4	4	4		
	14963-KT7-013	シム, 2 ^ハ ット (2. 750)	4	4	4		
	14964-KT7-013	シム, 2 ^ハ ット (2. 775)	4	4	4		
	14965-KT7-013	シム, 2 ^ハ ット (2. 800)	4	4	4		
	14966-KT7-013	シム, 2 ^ハ ット (2. 825)	4	4	4		

E-3

カムシャフト / バルブ

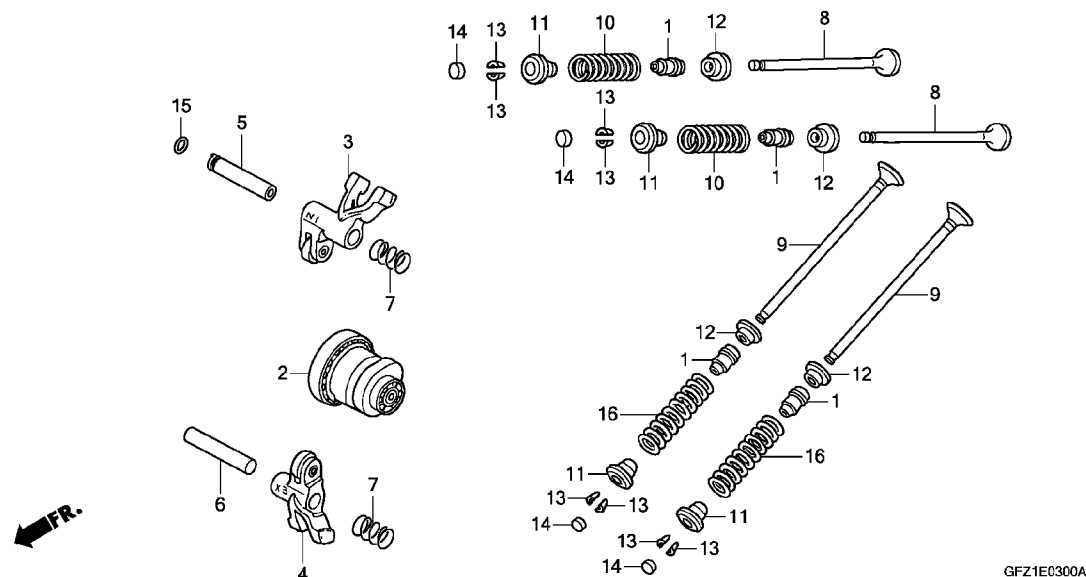

見出

部 品 番 号	部 品 名	使用個数		適用号機		タ	イ	ブ
		8	TC50 B J	初号機	終号機			
14) 14967-KT7-013	シム, タペ ット (2. 850)	4	4	4				
14968-KT7-013	シム, タペ ット (2. 875)	4	4	4				
14969-KT7-013	シム, タペ ット (2. 900)	4	4	4				
15 91362-VD6-000	Oリング (P7)	1	1	1				
16 14751-GEV-760	スプ リンク, ハ ルブ	2	-	-	1017256			
14751-GFZ-J00	スプ リンク, エキゾーストハ ルブ ...	2	-	-	1017257			
14751-GEV-760	スプ リンク, ハ ルブ	-	2	-	1100009			
14751-GFZ-J00	スプ リンク, エキゾーストハ ルブ ...	-	2	-	1100010			
		-	-	2				

E-4

カムチェーン / テンショナー

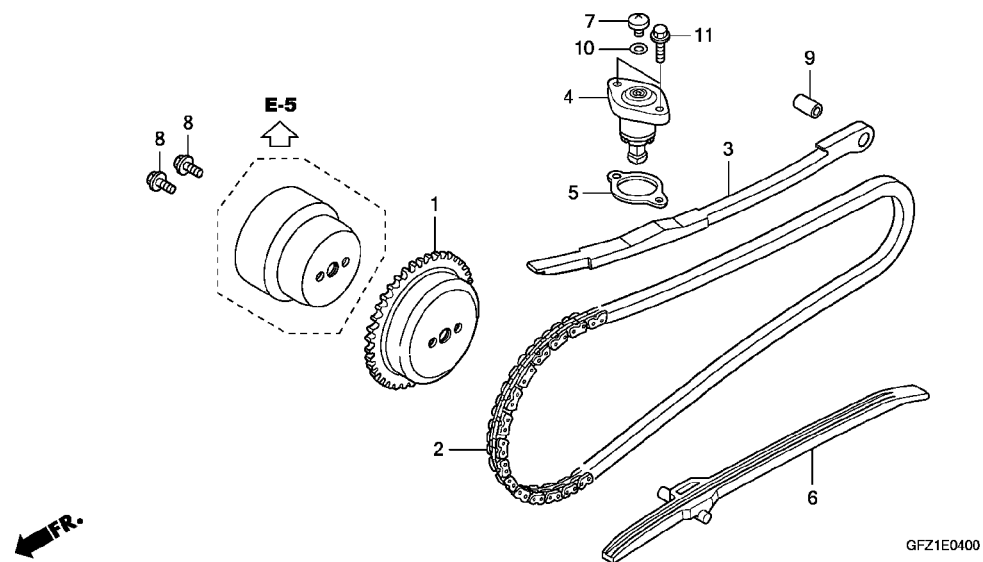

見出 番号	部 品 番 号	部 品 名	使用個数			適 用 号 機		タ	イ	ブ
			8	TC50 B	J	初号機	終号機			
1	14321-GET-000	スプ ロケット, カム (34T)	1	1	1					
2	14401-GET-004	チェン, カム (82L) (ホ ルグ ワーナー) .	1	1	1					
3	14510-GET-000	テンショナー, カムチェン	1	1	1					
4	14520-GET-003	リフターASSY., テンショナー	1	1	1					
5	14560-KCW-851	カ スケット, テンショナーリフター	1	1	1					
6	14611-GET-000	カ イト, カムチェン	1	1	1					
7	90005-KY7-000	スクリュー, バ ン 6X6	1	1	1					
8	90083-GET-000	ホ ルト, ノック 5MM	2	2	2					
9	90702-MG8-000	ノックピ ン 6X15	1	1	1					
10	91306-105-690	リング 9.5X1.5	1	1	1					
11	96001-06022-00	ホ ルト, フランジ 6X22	2	2	2					

E-5

ウォーターポンプ

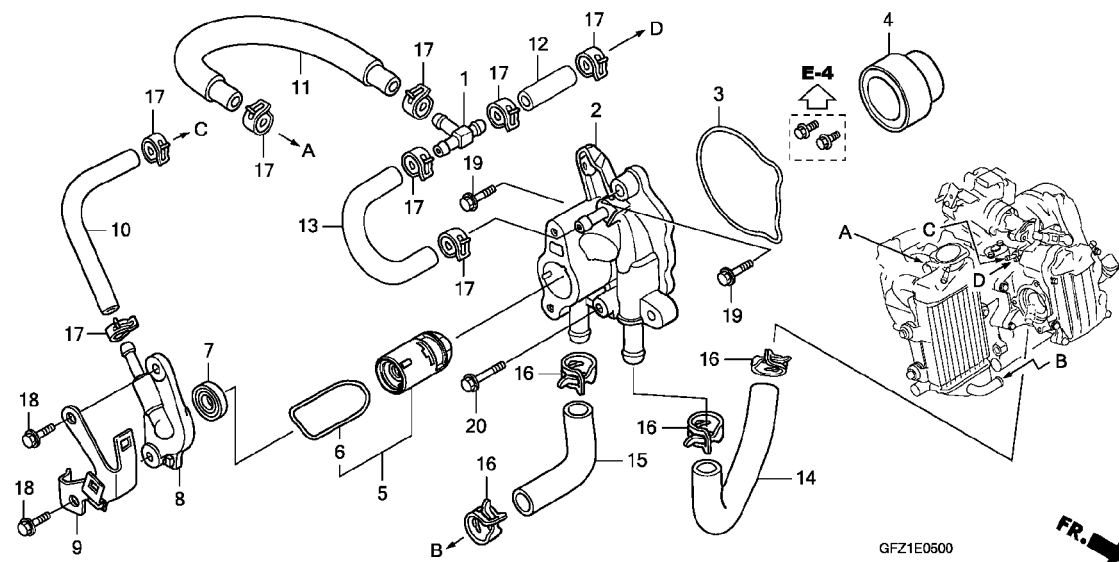

見出

部 品 番 号	部 品 名	使用個数			適用号機		タ	イ	プ
		8	TC50 B	J	初号機	終号機			
1 16961-MCT-010	シヨイント, スリーウェイ	1	1	1					
2 19210-GET-003	ポンプ COMP., ウォーター	1	1	1					
3 19216-GET-000	ガスケット, ウォーターポンプホテ	1	1	1					
4 19230-GET-003	マクネットCOMP., アウター	1	1	1					
5 19300-GET-013	サーモスタットASSY.	1	1	1					
6 19301-GET-000	リング	1	1	1					
7 19305-GET-013	ラバー, シール	1	1	1					
8 19315-GEV-760	カバーCOMP., サーモスタット	1	1	1					
9 19317-GFZ-000	ステー, カブラー	1	1	1					
10 19320-GEV-760	チューブ, ホトムパイプ	1	1	1					
11 19330-GEV-760	チューブ COMP. C, エアブリーザー	1	1	1					
12 19331-GET-000	チューブ D, エアブリーザー	1	1	1					
13 19332-GET-000	チューブ E, エアブリーザー	1	1	1					
14 19501-GET-000	ホースA, ウォーター	1	1	1					
15 19502-GFZ-000	ホースB, ウォーター	1	1	1					
16 90701-MF5-003	クランプ, ウォーターホース 21MM	4	4	4					
17 95002-41050-08	クランプ, チューブ (D10.5)	8	8	8					
18 96001-06020-00	ボルト, フランジ 6X20	2	2	2					
19 96001-06022-00	ボルト, フランジ 6X22	2	2	2					
20 96001-06035-00	ボルト, フランジ 6X35	1	1	1					

2

E-6

A. C. G. スターター

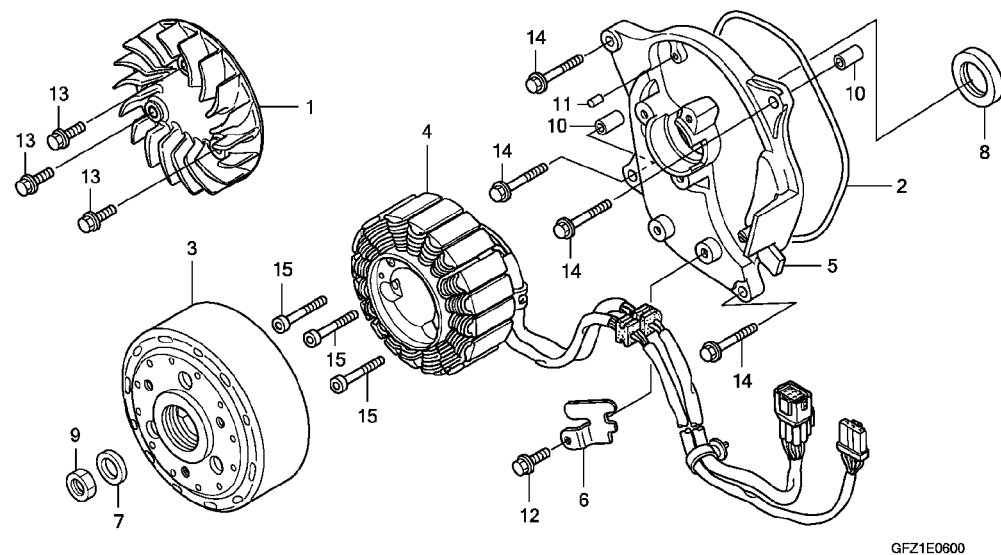

見出

使用個数

適用号機

タイプ

部品番号	部品名	使用個数			適用号機		タイプ
		8	TC50 B	J	初号機	終号機	
1 19510-GEV-760	ファンCOMP., クーリング	1	1	1			
2 31135-GET-000	カバー, スターターベース	1	1	1			
3 31210-GEV-761	フライホイールCOMP.	1	1	1			
4 31220-GFZ-003	スターターCOMP.	1	1	1			
5 31325-GEV-761	スターターベース	1	1	1			
6 32907-GEV-760	クランパー, A. C. ジェネレーターコート	1	1	1			
7 90437-611-000	ワッシャー, フレイン 12MM	1	1	1			
8 91202-KJ9-003	オイルシール 20X32X6	1	1	1			
9 94002-12200-0S	ナット, 6カク 12MM	1	1	1			
10 94301-08100	ワッシャー 8X10	2	2	2			
11 94303-04065	ピンC, ノック 4X6.5	1	1	1			
12 96001-06014-00	ボルト, フランジ 6X14	1	1	1			
13 96001-06016-00	ボルト, フランジ 6X16	3	3	3			
14 96001-06025-00	ボルト, フランジ 6X25	4	4	4			
15 96600-06032-00	ボルト, ソケット 6X32	3	3	3			

E-7

オイルポンプ

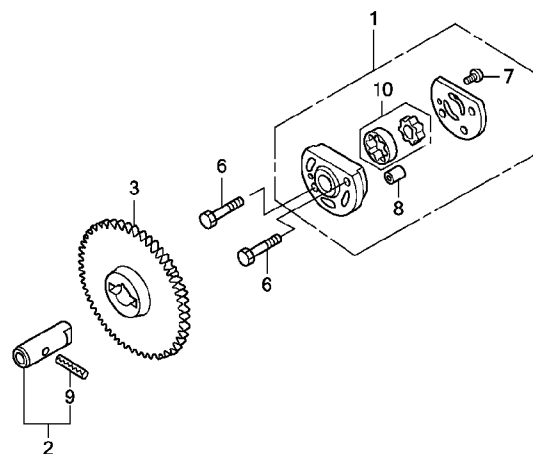

FR. →

GFZ1E0700A

見出

部 品 番 号	部 品 名	使用個数			適 用 号 機		タ	イ	ブ
		8	TC50 B	J	初号機	終号機			
1 15100-GET-000	ポンプ ASSY., オイル	1	1	1					
2 15130-GET-A20	シャフトCOMP., オイルポンプ	1	1	1					
3 15133-GET-A20	ギヤ, オイルポンプトリップン(37T)	1	1	1					
6 92101-06022-0A	ボルト, 6カク 6X22	2	2	2					
7 93500-03010-1A	スクリュー, ハン 3X10	1	1	1					
8 94301-06010	ナット 6X10	1	1	1					
9 94305-30162	ピン, スプリング 3X16	1	1	1					
10 15021-107-000	ローターセット, オイルポンプ	1	1	1					

2

**注意**

本ページには「パーツカタログニュース」が発行されております。必ず巻末の「パーツカタログニュース」も合わせてご確認ください。

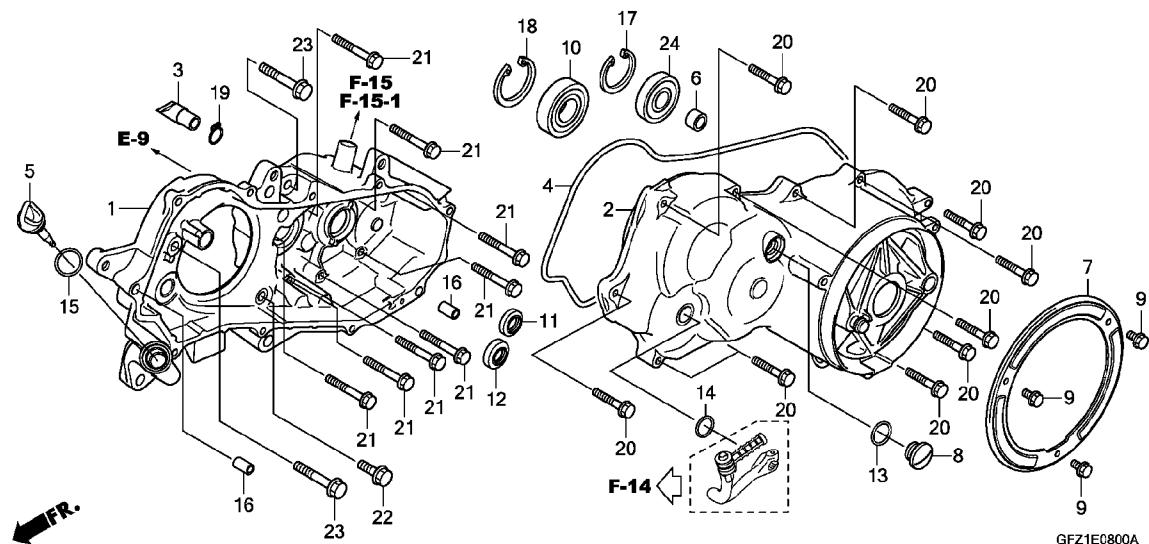
E-8**スウィングアーム /L. サイドカバー**

見出 部 品 番 号	部 品 名	使用個数			適用号機		タ	イ	プ
		8	TC50 B	J	初号機	終号機			
1 11300-GFZ-000	スウィングアーム	1	-	-	-	1102021			
11300-GFZ-010		-	1	-	1102022	-			
2 11340-GFZ-000	カバーCOMP., L. サイド	1	-	-	-	1102021			
11340-GFZ-010		-	1	-	1102022	-			
3 11343-GAG-750	チェーンASSY., ドレン	1	1	1					
4 11395-GFZ-000	カスケット, L. カバー	1	1	1					
5 15651-GFZ-000	チェーン, オイルレベル	1	1	-					
15651-GFZ-J10		-	-	1					
6 23412-GFZ-003	ブッシュ 8X12X8	1	1	1					
7 42652-GFZ-000	プレート, リヤホイールタストシール	1	1	1					
8 90084-428-000	キャップ, A. C. シェネレーター	1	1	1					
9 90118-958-003	ボルト, フランジ 6X12	3	3	3					
10 91054-MN8-741	ベアリング, ラジアルボール 6004 (UU) (NTN)	1	1	1					
11 91202-KJ9-003	オイルシール 20X32X6	1	1	1					
12 91266-415-003	オイルシール 20X35X8	1	1	1					
13 91303-377-000	リング 13. 8X2. 5	1	1	1					
14 91303-611-000	リング 12. 5X2. 2	1	1	1					
15 91307-035-000	リング 18X3	1	1	1					
16 94301-08140	ノックピン 8X14	2	2	2					
17 94520-28000	サークリップ, インターナル 28MM	1	1	1					
18 94520-42000	サークリップ, インターナル 42MM	1	1	1					

スウィングアーム /L. サイドカバー

39

E-9

ラジエターベース

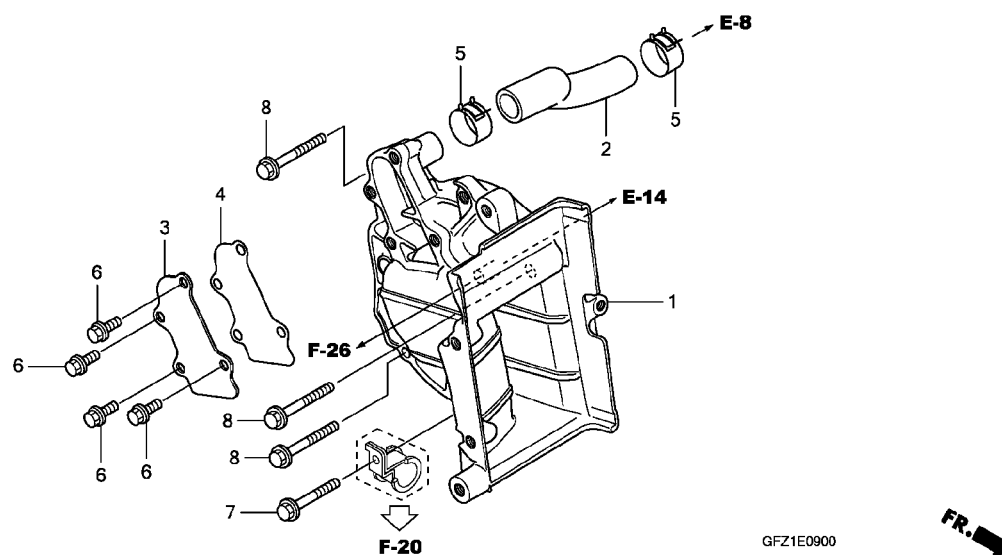

見出

使用個数

適用号機

タイプ

部品番号

部品名

TC50

初号機 終号機

番号

1	19105-GFZ-000	ベースCOMP., ラジエター	1	1	1
2	19413-GFZ-000	ホース, クーリング	1	1	1
3	19421-GFZ-000	プレート, ラジエターベース	1	1	1
4	19422-GFZ-010	ガスケット, ラジエターベース	1	1	1
5	19517-KM9-000	クリップ, ウォーターホース	2	2	2
6	96001-06012-00	ボルト, フランジ 6X12	4	4	4
7	96001-06038-00	ボルト, フランジ 6X38	1	1	1
8	96001-06045-00	ボルト, フランジ 6X45	3	3	3

ドライブフェイス / キックスタータースピンドル

41

E-11

ドリブンフェイス

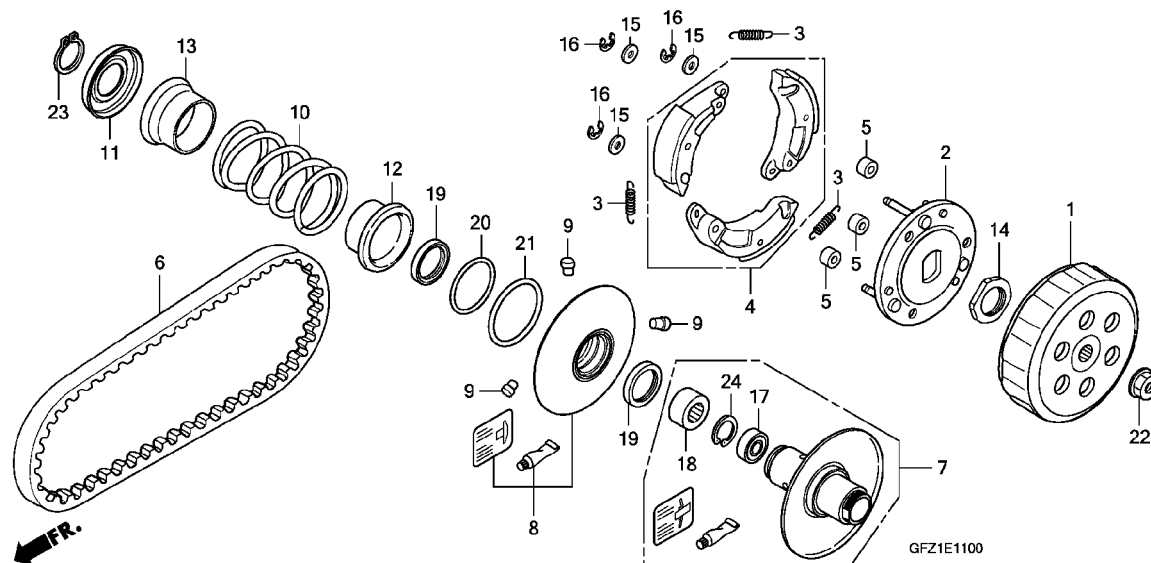

見出

部品番号

部品名

使用個数

適用号機

タイプ

番号

8 TC50 B J

初号機 終号機

1	22100-GW2-710	アウターCOMP. , クラッチ	1	1	1
2	22350-GAH-A00	プレートCOMP. , トライブ	1	1	1
3	22401-GG2-900	スプリング, クラッチ	3	3	3
4	22535-GAK-305	ウェイトセット, クラッチ	1	1	1
5	22804-148-000	ラバー, クラッチタンパー	3	3	3
6	23100-GFZ-003	ベルト, トライブ	1	1	1
7	23205-GFZ-000	フェイスセット, トライブ	1	1	1
8	23224-GFZ-000	フェイスセット, ムーバプレートライブ	1	1	1
9	23225-GR1-750	ピン, ガイト	3	3	3
10	23233-GFZ-000	スプリング, トライブフェイス	1	1	1
11	23236-GFZ-000	シート, トライブフェイススプリング	1	1	1
12	23237-GR1-880	カラー, シール	1	1	1
13	23238-GS7-010	カラー, スプリング	1	1	1
14	90202-187-000	ナット, スペシャル 28MM	1	1	1
15	90442-044-000	ワッシャー, スラスト 6MM	3	3	3
16	90454-GB2-000	サークリップ 6MM	3	3	3
17	91001-GA7-701	ベアリング, ランジアルボール 6901U (NTN)	1	1	1
18	91103-GCH-003	ベアリング, ニートル 17X25X18WS (NTN)	1	1	1
19	91211-GK8-013	オイルシール 34X39X3 (アライ)	2	2	2
20	91301-KA5-741	Oリング 36X1.5 (アライ)	1	1	1
21	91302-PA9-003	Oリング 39.8X2.2 (アライ)	1	1	1
22	94050-10000	ナット, フランジ 10MM	1	1	1
23	94510-30000	サークリップ, エキスターナル 30MM	1	1	1
24	94520-24000	サークリップ, インターナル 24MM	1	1	1

E-12

ディファレンシャル / トランスミッション

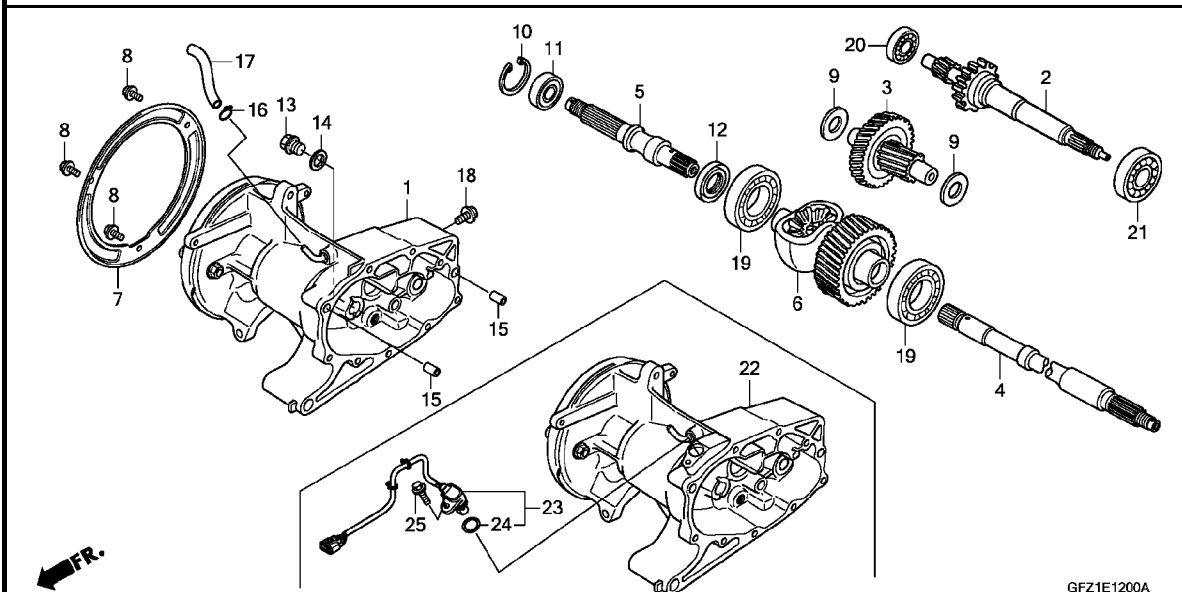

見出 番号	部 品 番 号	部 品 名	使用個数			適用号機		タ	イ	プ
			8	TC50 B	J	初号機	終号機			
1	11330-GFZ-000	カバーCOMP. , R. サイト	1	-	-					
2	23410-GFZ-000	ドライブシャフトCOMP. (12T)	1	1	1					
3	23420-GFZ-000	カウンタシャフトCOMP. (12T/42T)	1	-	-	-----	1000329			
	23420-GFZ-010	-----	1	-	-	1000330	-----			
4	23431-GFZ-000	シャフト, L. ファイナル	1	-	-					
	23431-GFZ-010	-----	-	1	-	-----	1137833			
			-	1	-	1137834	-----			
5	23441-GFZ-000	シャフト, R. ファイナル	1	-	-					
	23441-GFZ-010	-----	-	1	-	-----	1137833			
			-	1	-	1137834	-----			
			-	-	1					
6	42300-GFZ-000	ディファレンシャルASSY. (49T)	1	1	1					
7	42652-GFZ-000	プレート, リヤホイールスタール	1	1	1					
8	90118-958-003	ボルト, フランジ 6X12	3	3	3					
9	90454-350-000	ワッシャー, スラスト 14MM	2	2	2					
10	90602-GFZ-000	サーキット, インターナル 42MM	1	1	1					
11	91054-MN8-741	ベアリング, ラジアルボール 6004 (UU) (NTN)	1	1	1					
12	91205-950-003	オイルシール 25X42X7 (アライ)	1	1	1					
13	92800-12000	ボルト, ドレンプラグ 12MM	1	1	1					
14	94109-12000	ワッシャー, ドレンプラグ 12MM	1	1	1					
15	94301-08200	ノックピン 8X20	2	2	2					
16	95002-50000	クリップ, チューブ (C9)	1	1	1					

2

E-12

ディファレンシャル / トランスミッション

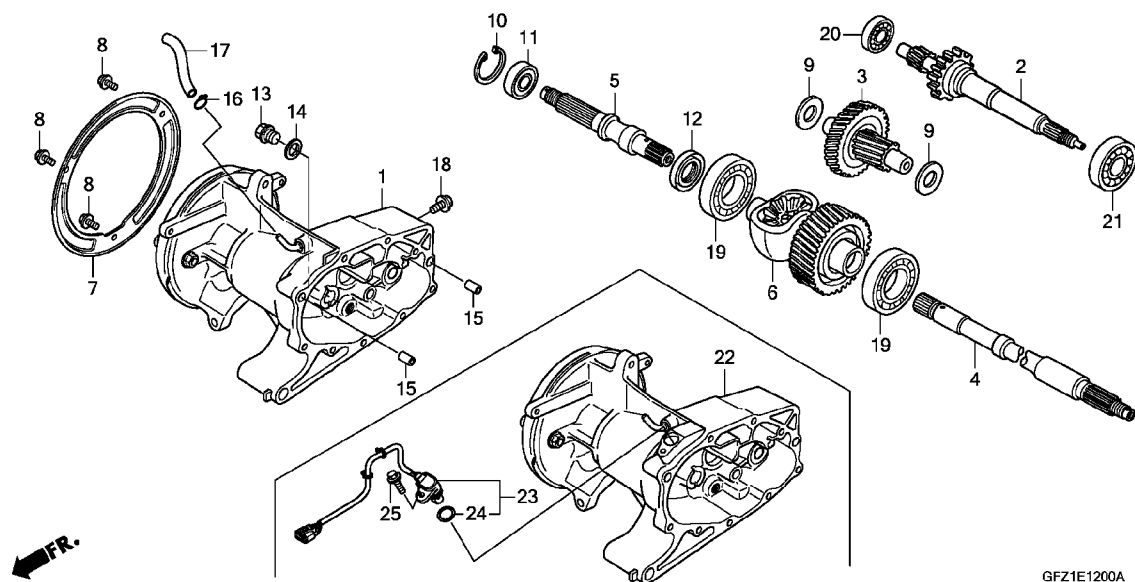

見出

部品番号

部品名

使用個数

適用号機

タイプ

番号

8 TC50
B J

初号機 終号機

17	95005-50120-30	チューブ 5X120 (95005-50001-30M)	1	1	1
18	95701-08012-00	ボルト, フランジ 8X12	1	1	1
19	96100-60063-00	ベアリング, ラシアルボール 6006	2	2	2
20	96100-62013-00	ベアリング, ラシアルボール 6201	1	1	1
21	96100-62043-00	ベアリング, ラシアルボール 6204	1	1	1
22	11330-GFZ-J00	カバーCOMP., R. サイト	-	1	1
23	37700-GFZ-J01	センサーASSY., スピード	-	1	1
24	37701-GFZ-J00	オリング	-	1	1
25	95701-06020-00	ボルト, フランジ 6X20	-	1	1

E-13

パーキングロック

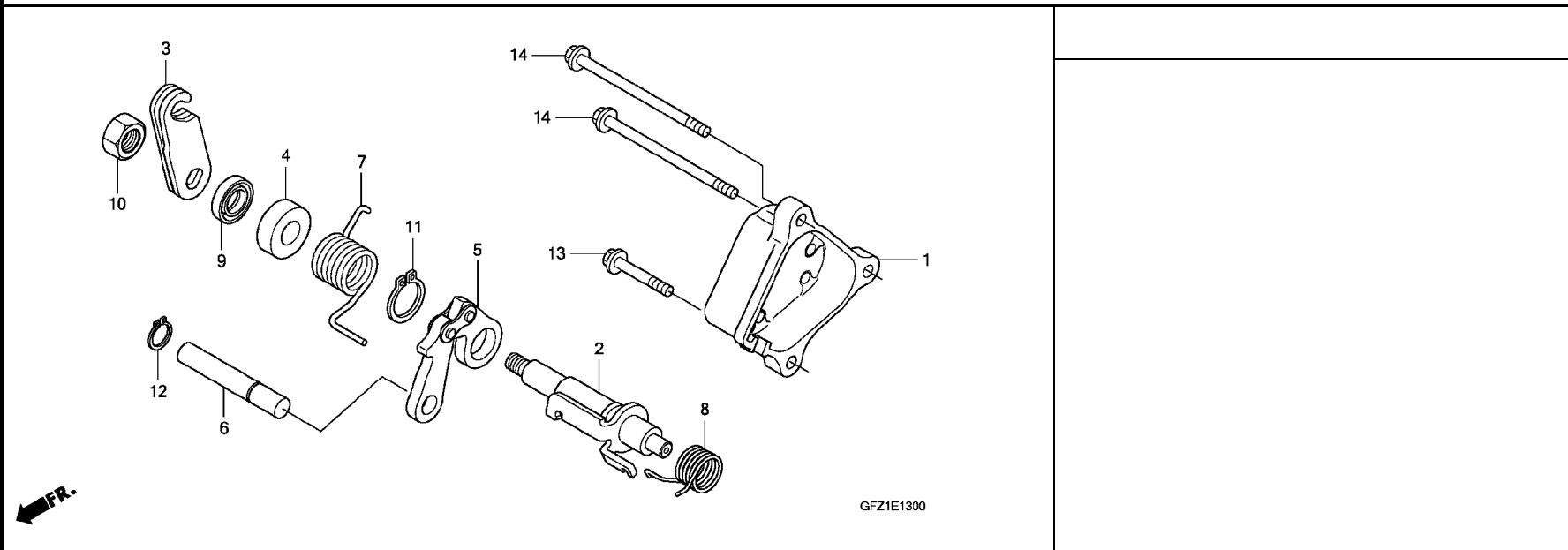

見出 番号	部 品 番 号	部 品 名	使用個数			適用号機		タ	イ	ブ
			8	TC50 B	J	初号機	終号機			
1	11411-GFZ-000	カバ、ハ、パーキングレバ、	1	1	1					
2	24510-GFZ-000	シャフトCOMP、ハ、パーキング	1	1	1					
3	24513-GG2-750	レバ、ハ、パーキング	1	1	1					
4	24514-196-000	カラ、ハ、パーキングシャフト	1	1	1					
5	24520-GAG-750	アームASSY、ハ、パーキング	1	1	1					
6	24531-GAG-000	ピン 10X54	1	1	1					
7	24551-GFZ-000	スプリング、ハ、パーキングレバ、リターン	1	1	1					
8	24552-GFZ-000	スプリング、ハ、パーキングアーム	1	1	1					
9	91201-148-003	オイルシール 12X22X5 (アライ)	1	1	1					
10	94001-08000-0S	ナット、6カク 8MM	1	1	1					
11	94510-16000	サークリップ、エキスターナル 16MM	1	1	1					
12	94511-10000	サークリップ、エキスターナル 10MM	1	1	1					
13	95701-06025-00	ボルト、フランジ 6X25	1	1	1					
14	95701-06080-00	ボルト、フランジ 6X80	2	2	2					

E-14

クランクケース

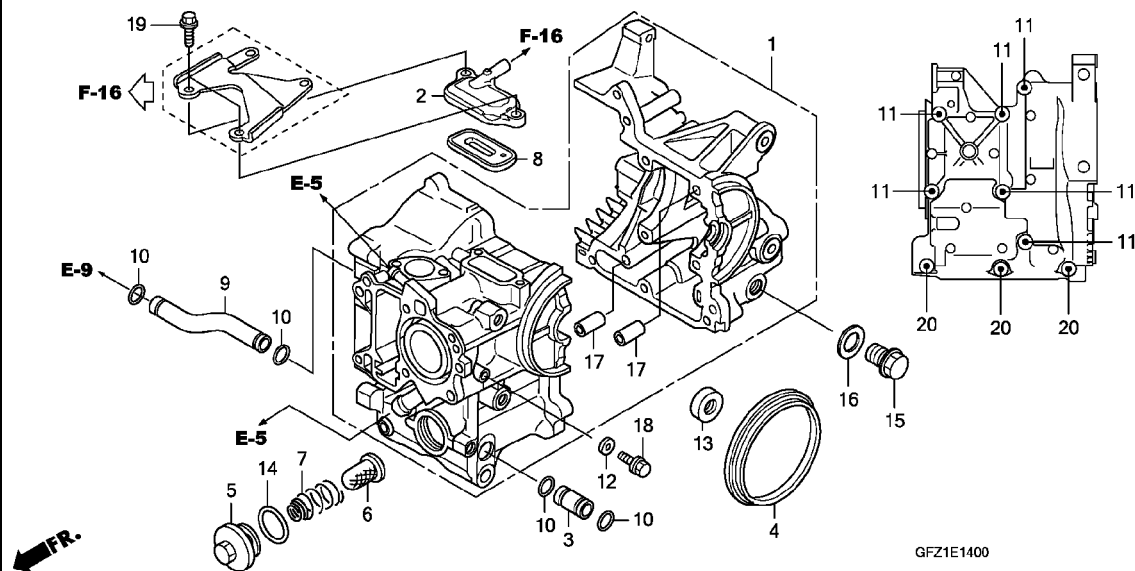

見出

部 品 番 号	部 品 名	使用個数			適用号機		タ	イ	ブ
		8	TC50 B	J	初号機	終号機			
1 11000-GFZ-000	クランクケースセット	1	1	1					
2 11220-GFZ-000	カバー、リート、ハルブ	1	1	1					
3 11305-GFZ-000	パイプ、オイルレベル	1	1	1					
4 11309-GEE-000	シール、ラバー、88MM	1	1	1					
5 12361-035-000	キャップ、タペット調整、ヤスティング、ホール	1	1	1					
6 15421-107-000	スクリーン、オイルフィルター	1	1	1					
7 15426-GE1-920	スプリング、オイルフィルター、スクリーン	1	1	1					
8 18601-GEE-711	ハルブ、COMP.、リート (NOK)	1	1	1					
9 19422-GET-000	パイプ、ラジエーター	1	1	1					
10 51996-SA5-800	リング、B	4	4	4					
11 90004-PR0-000	ボルト、フランジ、6X77	6	6	6					
12 90441-706-000	ワッシャー、シーリング、6MM	1	1	1					
13 91202-GEE-003	オイルシール、19X32X6	1	1	1					
14 91302-001-020	リング、30.8MM	1	1	1					
15 92800-12000	ボルト、トレンブラク、12MM	1	1	1					
16 94109-12000	ワッシャー、トレンブラク、12MM	1	1	1					
17 94301-08140	ノックピン、8X14	2	2	2					
18 95701-06012-00	ボルト、フランジ、6X12	1	1	1					
19 95701-06018-00	ボルト、フランジ、6X18	2	2	2					
20 95701-06045-00	ボルト、フランジ、6X45	3	3	3					

E-15

クランクシャフト

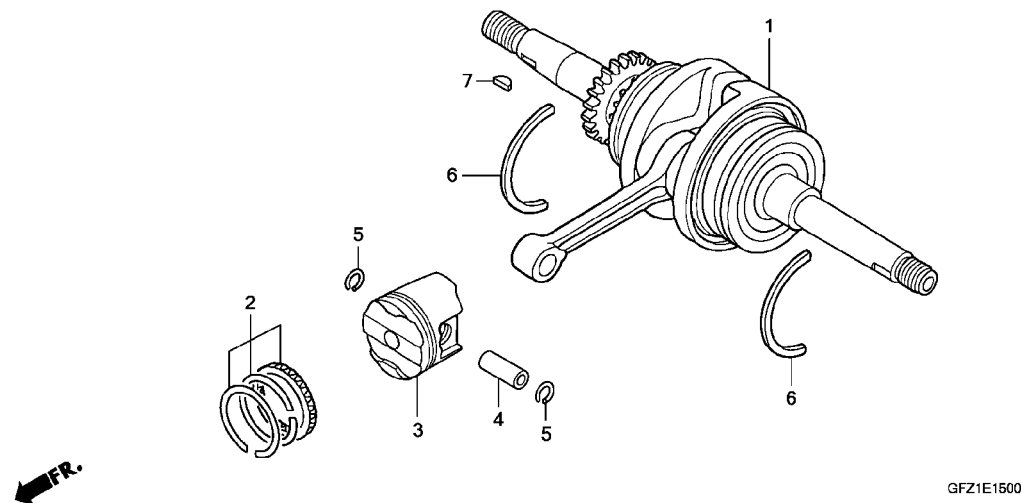

見出 番号	部 品 番 号	部 品 名	使用個数			適用号機		タ	イ	ブ
			8	TC50 B	J	初号機	終号機			
1	13000-GFZ-000	クランクシャフトCOMP.	1	-	-					
	13000-GFZ-010	-	1	-	-----	1122169			
			-	1	-	1122170	-----			
2	13010-GET-305	リンクセット, ピストン(スタンダード)	1	1	1					
3	13101-GEV-760	ピストン(スタンダード)	1	1	1					
4	13111-GET-000	ピン, ピストン	1	1	1					
5	13115-147-000	クリップ, ピストンピン 10MM	2	2	2					
6	90601-MA6-000	リンク, ベアリングセットインク 56MM	2	2	2					
7	90741-003-010	キー, シャフト 4MM	1	1	1					

E-16

スロットルボディ

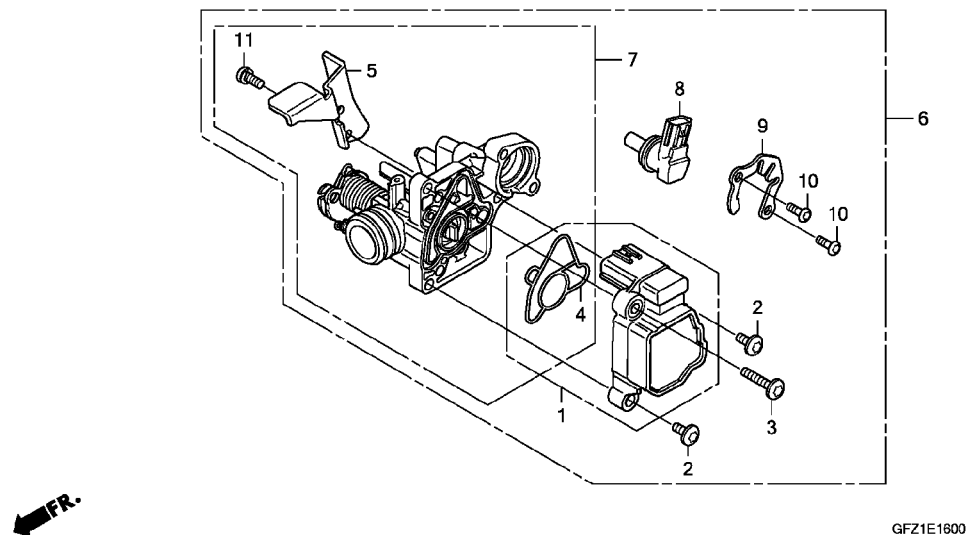

見出 番号	部 品 番 号	部 品 名	使用個数			適用号機		タ	イ	ブ
			8	TC50 B	J	初号機	終号機			
1	16060-GFZ-003	センサーセット	1	1	1					
2	16081-KPH-701	スクリュー, トルクス 5X8.7	2	2	2					
3	16082-KPH-701	スクリュー, トルクス 5X17	1	1	1					
4	16083-KTR-941	リング, スロットルボディ	1	1	1					
5	16169-GFM-901	プレート, ステア	1	1	1					
6	16400-GFZ-003	スロットルボディ ASSY. (GQW1A A)	1	-	-		1012200			
	16400-GFZ-013	スロットルボディ ASSY. (GQW1A B/C)	1	-	-	1012201				
7	16410-GFZ-003	ボディセット	1	-	-					
	16410-GFC-J32	-	1	1	GQW1A C				
	16410-GFZ-003	-	1	-		GQW1A B			
8	16430-KTM-D21	バルブセット, アイドルエアークontrol	1	-	-		GQW1A A			
	16430-KTM-D22	1	-	-	GQW1A B				
9	16432-GFM-901	プレート, アイドルエアークontrolバルブ	1	1	1					
10	16433-HN8-A61	スクリュー, トルクス	2	2	2					
11	93892-05012-18	スクリューワッシャー 5X12	1	1	1					

EOP-1

ガスケットキット A

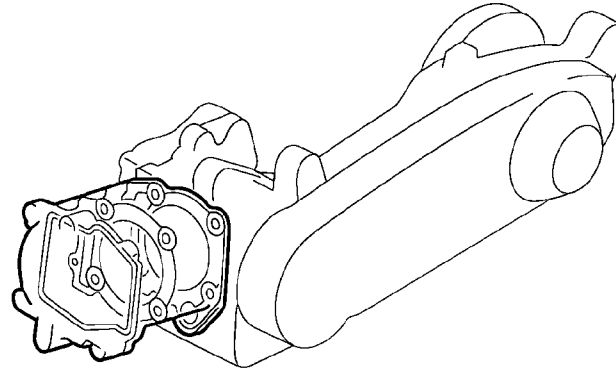
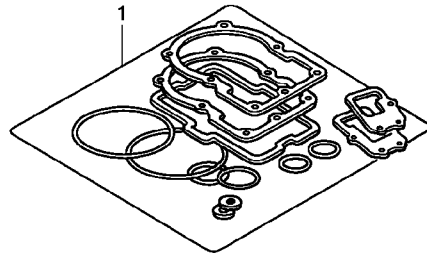

GFZ1X0100

2

見出 番号	部 品 番 号	部 品 名	使用個数			適用号機		タ	イ	ブ
			8	TC50 B	J	初号機	終号機			
1	06111-GFZ-000	ガスケットキットA	1	1	1					
	12251-GET-003	ガスケット, シリンダーヘッド	1	1	1					
	12391-GEV-760	ガスケット, ヘッドカバー	1	1	1					
	18291-GET-000	ガスケット, エキゾーストパイプ	1	1	1					
	19216-GET-000	ガスケット, ウォーターポンプホース	1	1	1					
	19301-GET-000	Oリング	1	1	1					
	19305-GET-013	ラバー, シール	1	1	1					
	91307-PK2-005	Oリング 9.5X1.5 (ホンダキキ)	1	1	1					
	91308-MG7-003	Oリング 19.8X1.9 (アライ)	1	1	1					
	91362-VD6-000	Oリング (P7)	1	1	1					

**注意**

本ページには「パーツカタログニュース」が発行されております。必ず巻末の「パーツカタログニュース」も合わせてご確認ください。

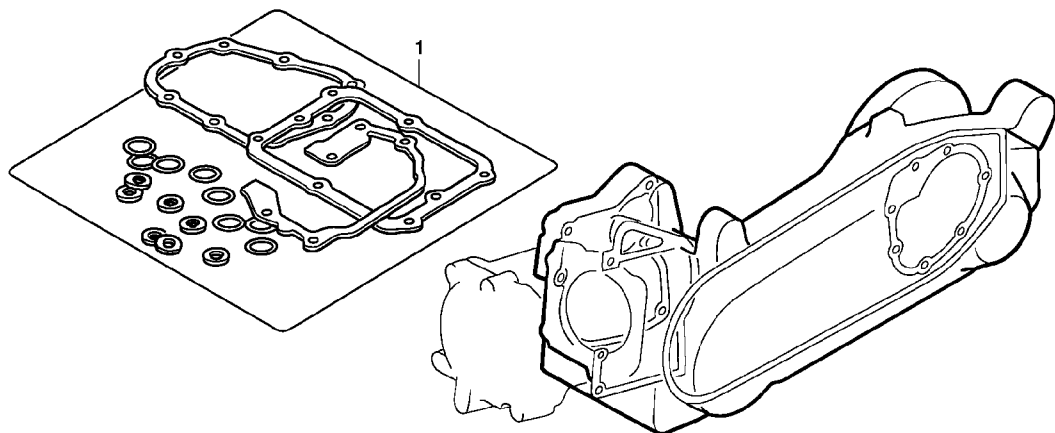
EOP-2**ガスケットキット B**

GFZ1XC200

見出

部 品 番 号	部 品 名	使用個数			適用号機		タ	イ	ブ
		8	TC50 B	J	初号機	終号機			
1 06112-GFZ-010	ガスケットキットB	1	1	1					
11395-GFZ-000	ガスケット, L. カバー	1	1	1					
14560-KCW-851	ガスケット, テンショナーリフター	1	1	1					
19422-GFZ-010	ガスケット, ラジエーターベース	1	1	1					
31135-GET-000	ガスケット, スターターベース	1	1	1					
51996-SA5-800	Oリング B	4	4	4					
90441-706-000	ワッシャー, シーリング 6MM	1	1	1					
91301-KA5-741	Oリング 36X1.5 (アライ)	1	1	1					
91302-001-020	Oリング 30.8MM	1	1	1					
91302-PA9-003	Oリング 39.8X2.2 (アライ)	1	1	1					
91303-377-000	Oリング 13.8X2.5	1	1	1					
91303-611-000	Oリング 12.5X2.2	1	1	1					
91306-105-690	Oリング 9.5X1.5	1	1	1					
91307-035-000	Oリング 18X3	1	1	1					
94109-12000	ワッシャー, トレンブラク 12MM	2	2	2					

F-1

ヘッドライト

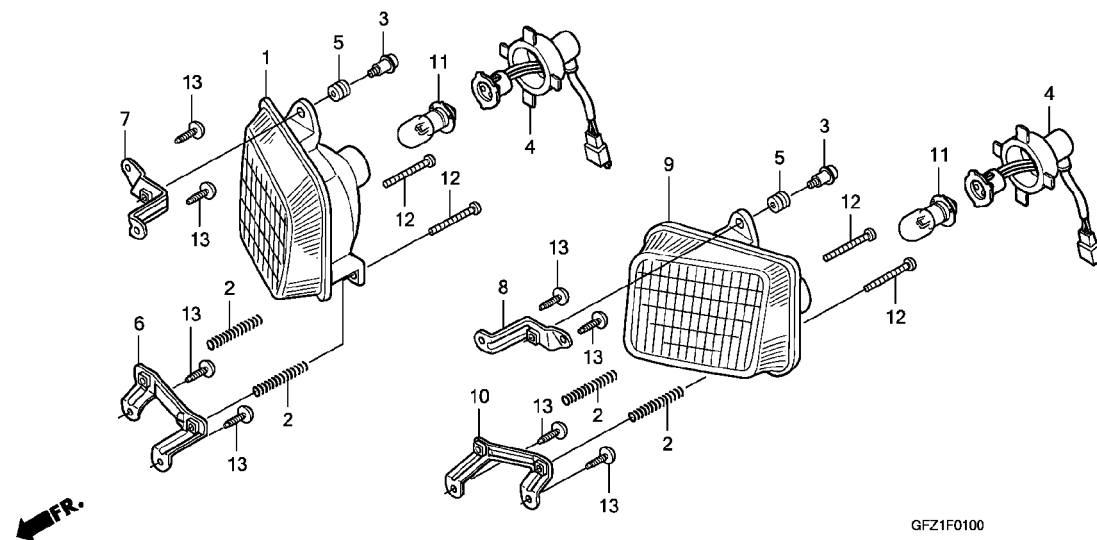

見出

部 品 番 号	部 品 名	使用個数			適用号機		タイプ
		8	TC50 B	J	初号機	終号機	
1 33101-GAG-003	ヘッドライトユニット, R.	1	1	1			
2 33107-GAG-003	スプリング, ヒームアシスタ	4	4	4			
3 33109-GMO-000	スクリュー, ハン 4X6	2	2	2			
4 33110-GFZ-003	ソケットCOMP., ヘッドライト	2	2	2			
5 33111-GMO-003	ラバー, マウンティング	2	2	2			
6 33126-GAG-003	プレートCOMP., R. アシヤステイング	1	1	1			
7 33127-GAG-000	ステー, R. ヘッドライト	1	1	1			
8 33128-GAG-000	ステー, L. ヘッドライト	1	1	1			
9 33151-GAG-003	ヘッドライトユニット, L.	1	1	1			
10 33176-GAG-003	プレートCOMP., L. アシヤステイング	1	1	1			
11 34901-GAG-003	バルブ, ヘッドライト(12V 18/18W)	2	2	2			
12 93500-04042-1A	スクリュー, ハン 4X42	4	4	4			
13 93913-24420	スクリュー, タツピング 4X16 (P0)	8	8	8			

3

F-2

メーター / メーターパネル

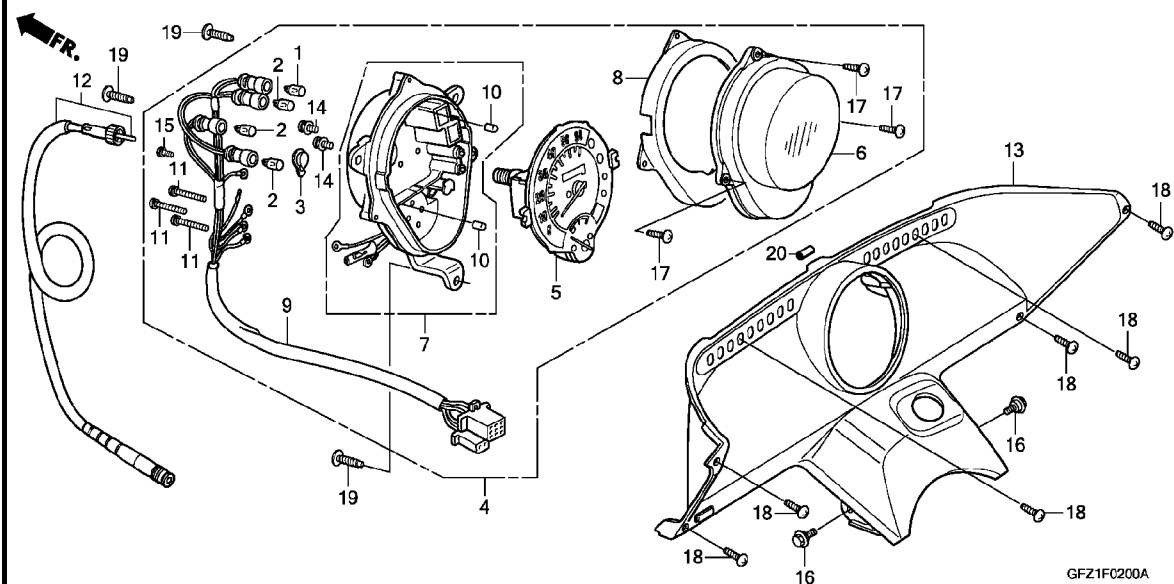

見出 番号	部 品 番 号	部 品 名	使用個数			適用号機		タ	イ	ブ
			8	TC50 B	J	初号機	終号機			
1	34908-GA7-701	ハールブ, ウエツジベース (T10) (12V 3.4W) (ニッホソセイキ)	1	1	1					
2	34908-MB9-871	ハールブ, ウエツジベース (T10) (12V 1.7W) (スタンレー)	3	3	3					
3	37113-ML7-008	キャップ	1	1	1					
4	37200-GFZ-003	スピードメーター-ASSY.	1	1	1					
5	37210-GFZ-003	メーターCOMP., スピード&フューエル	1	1	1					
6	37211-GAG-008	レンズ	1	1	1					
7	37212-GFZ-003	ケースCOMP.	1	1	1					
8	37213-GAG-008	プレート, リフレクティング	1	1	1					
9	37224-GFZ-003	ソケットCOMP.	1	1	1					
10	37304-198-901	ラバー, クッション	2	2	2					
11	37305-KE5-008	スクリーウツジャー 3X22	3	3	3					
12	44830-GFZ-000	ケーブルASSY., スピードメーター	1	1	1					
13	64302-GAG-000ZC	ハネル, メーター *NH154R*, タスマンクレ	1	1	1					
14	90035-166-008	スクリーウツジャー, スパシヤル 4X10	2	2	2					
15	90108-GN2-008	スクリーウツジャー 3X10	1	1	1					
16	90111-GJ5-000	ボルト, フランジ 6MM	2	2	2					
17	93903-24420	スクリー, タツビング 4X16	3	3	3					
18	93903-24480	スクリー, タツビング 4X16	6	6	6					
19	93903-25420	スクリー, タツビング 5X20	3	3	3					
20	64304-GAG-000	モールドインク	1	1	1					

F-3

ハンドルレバー / スイッチ / ケーブル

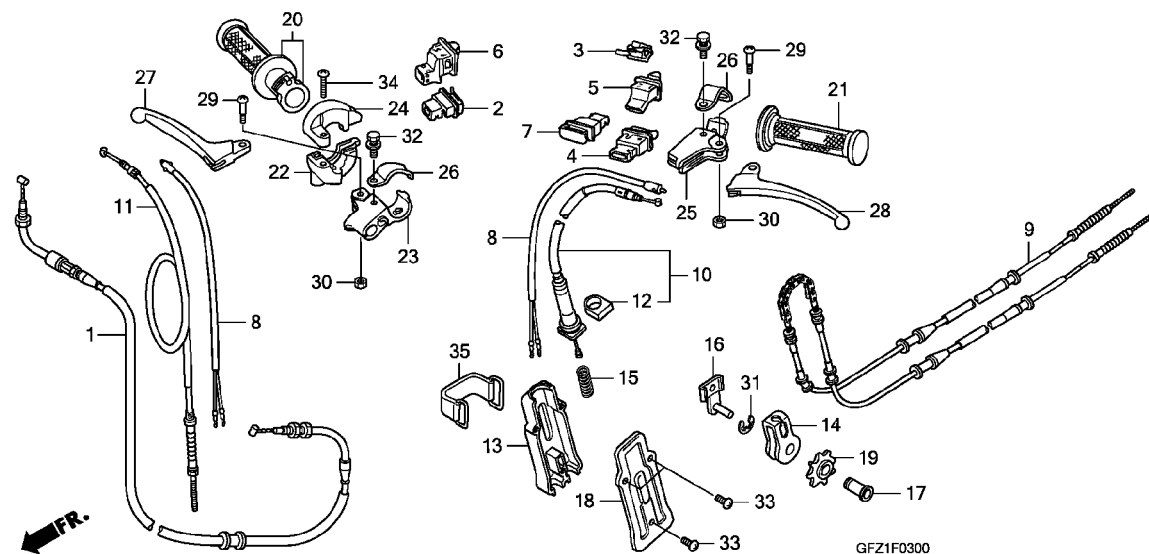

見出 番号	部 品 番 号	部 品 名	使用個数			適用号機		タ	イ	ブ
			8	TC50 B	J	初号機	終号機			
1	17910-GFZ-003	ケーブルCOMP., スロットル	1	-	-					
	17910-GFZ-013	-	1	-	1117125	1117764			
	17910-GFZ-023	-	1	-	1117765				
2	35160-KPH-881	スイッチユニット, スターテイング	1	1	1					
3	35170-KPH-651	スイッチユニット, ティーマー	1	1	1					
4	35180-KPH-881	スイッチユニット, ホーン	1	1	1					
5	35200-GT8-V90	スイッチユニット, ウィンカー	1	1	1					
6	35250-GAG-000	スイッチユニット, ワイパー	1	1	1					
7	35260-GAG-010	スイッチユニット, ウォッシュャー	1	1	1					
8	35340-GS7-003	スイッチASSY., フロントストツプ	2	2	2					
9	43440-GFZ-000	ケーブルCOMP., リヤブレーキセカント	1	1	1					
10	43450-GFZ-000	ケーブルCOMP., リヤブレーキファースト	1	1	1					
11	45450-GFZ-000	ケーブルCOMP., フロントブレーキ	1	1	1					
12	47520-GAG-750	クローメット, リヤブレーキファーストケーブル	1	1	1					
13	47601-196-000	ボツクス, イコライザー	1	1	1					
14	47604-196-000	プレート, イコライザー	1	1	1					
15	47605-196-000	スプリング, ケーブルリターン	1	1	1					
16	47606-196-000	ピン, イコライザーガイド	1	1	1					
17	47607-196-000	ピン, イコライザー	1	1	1					
18	47609-GAG-750	カバーCOMP., イコライザーボツクス	1	1	1					
19	47610-196-000	スロケットCOMP., イコライザー(10T)	1	1	1					
	47610-196-003	スロケットCOMP., イコライザー(10T) (ニツボンケーブルシステム)	1	1	1					
20	53140-GW0-730	ケーブルCOMP., スロットル	1	1	1					

F-3

ハンドルレバー / スイッチ / ケーブル

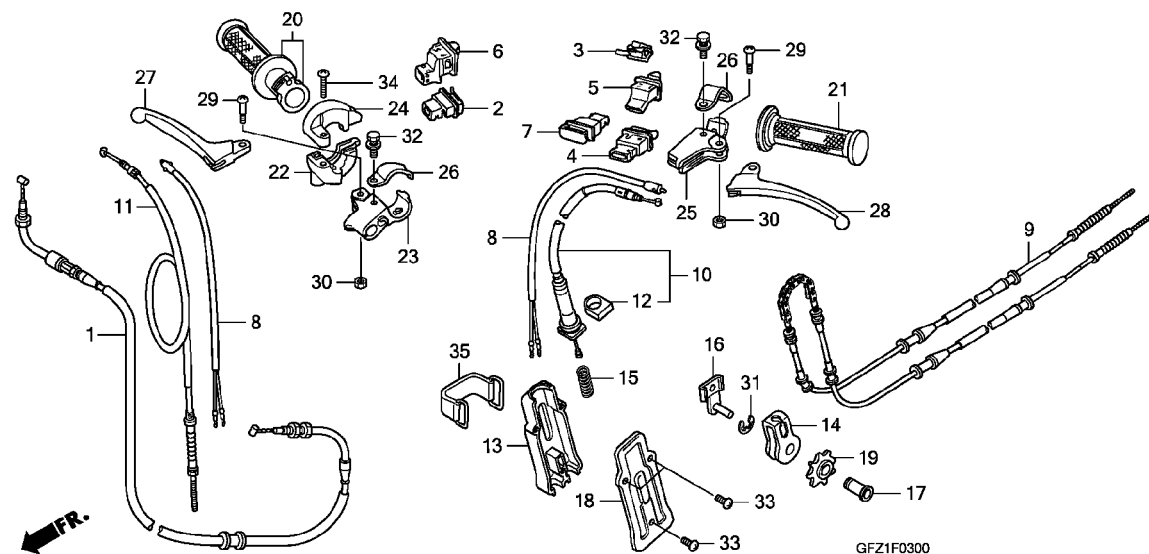

見出 番号	部 品 番 号	部 品 名	使用個数			適 用 号 機		タ	イ	ブ
			8	TC50 B	J	初号機	終号機			
21	53166-GEE-750	グリップ, L. ハンドル	1	1	1					
22	53167-GN2-020	ハウジング, アンダー・スロットル	1	1	1					
23	53168-GAG-000	ブラケット, R. ハンドルレバー	1	1	1					
24	53168-GN2-020	ハウジング, アッパー・スロットル	1	1	1					
25	53172-GAG-000	ブラケット, L. ハンドルレバー	1	1	1					
26	53173-GBL-770	バンド, ハンドルブラケット	2	2	2					
27	53175-GC1-000	レバー, R. ステアリングハンドル	1	1	1					
28	53178-GC1-000	レバー, L. ステアリングハンドル	1	1	1					
29	90115-147-000	スクリュー, ハンドルレバー・ピボット								
30	90302-435-761	ナット, 6カク 5MM	2	2	2					
31	90605-166-720	サークリップ 7MM	1	1	1					
32	93401-06020-00	ボルトワッシャー 6X20	2	2	2					
33	93500-05012-0A	スクリュー, パン 5X12	3	3	3					
34	93500-05022-0A	スクリュー, パン 5X22	1	1	1					
35	95012-11001	バンド A, ハンドル	1	1	1					

F-4

ハンドル / ハンドルカバー

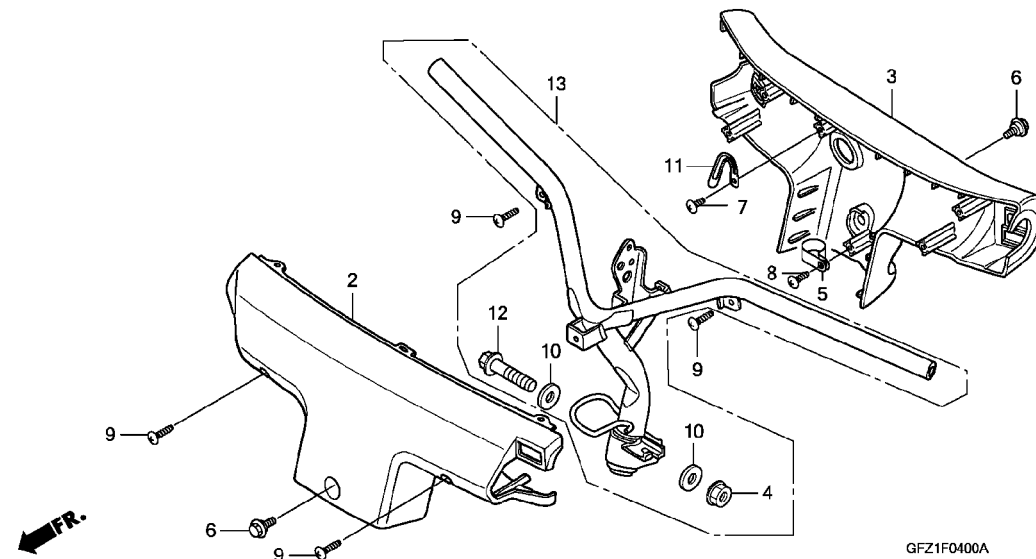

見出 番号	部 品 番 号	部 品 名	使用個数			適用号機		タ	イ	ブ
			8	TC50 B	J	初号機	終号機			
2	53204-GAG-000ZC	カバー、フロントハンドル *NH154R*.....タスマンクレー	1	1	1					
3	53205-GAG-750ZC	カバー、リヤハンドル *NH154R*.....タスマンクレー	1	1	1					
4	90304-GE8-003	ナット、U 10MM(フセラシ)	1	1	1					
5	90627-ZA8-640	クリップ (18.6MM)	1	1	1					
6	91509-HC0-000	ボルト、フエンターセッティング 5X11.5	2	2	2					
7	93903-24180	スクリュー、タツビ 4X8	1	1	1					
8	93903-24320	スクリュー、タツビ 4X12	1	1	1					
9	93903-24480	スクリュー、タツビ 4X16	4	4	4					
10	94102-10000	ワッシャー、フレイ 10MM	2	2	2					
11	94591-47000	クリップ 4X70	1	1	1					
12	90009-POA-000	ボルトB、マウンティングブラケット 10X56.2	1	1	1					
13	53100-GAG-305 53100-GFZ-305	ハンドルセット	1	-	-					
		-	1	1					

F-5

フロントフェンダー / フロントカバー / インナーパネル

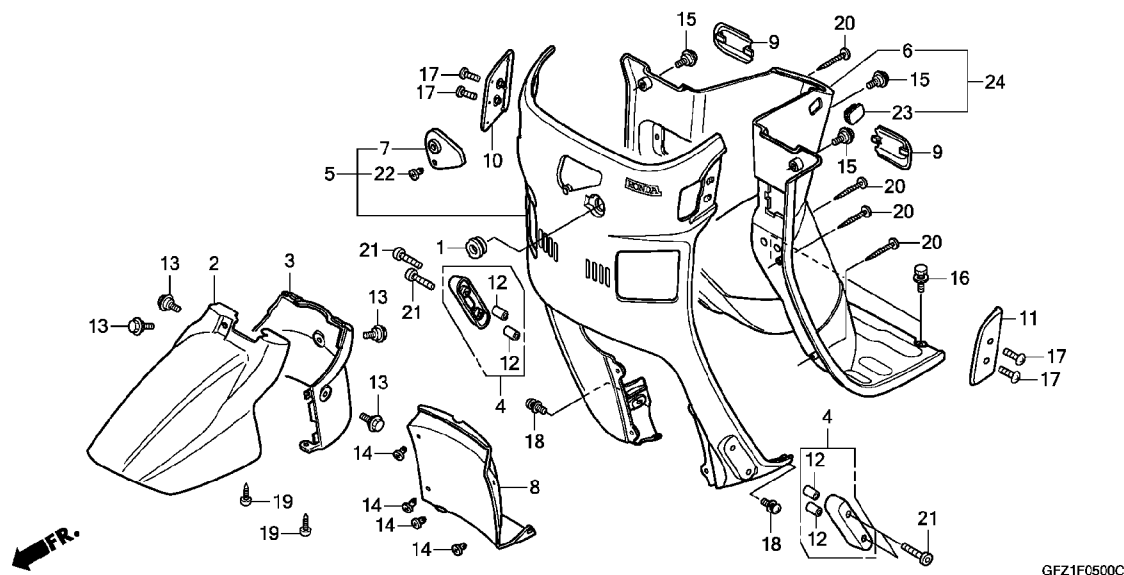

見出 番号	部品番号	部品名	使用個数			適用号機		タイプ
			8	TC50 B	J	初号機	終号機	
1	38441-GAG-000	ク ロメット, モーターマウンティング	1	1	1			
2	61101-GAG-000ZA	フェンダー-A, フロント *NH138*..... シヤスタホワイト	1	1	1			
3	61102-GAG-000ZA	フェンダー-B, フロント *NH138*..... シヤスタホワイト	1	1	1			
4	64206-GAG-000ZA	プロテクター, サイド *NH154R*..... タスマン グレー	2	2	2			
5	64300-GAG-K01ZA	カバーセット, フロント (WL) *NH138*..... シヤスタホワイト	1	-	-			
	64300-GFZ-J00ZA	*NH138*..... シヤスタホワイト	-	1	1			
6	64303-GAG-000ZC	パネル, インナー *NH154R*..... タスマン グレー	1	-	-			
7	64305-GAG-J50ZA	リット, フロントカバー *NH138*..... シヤスタホワイト	-	1	-	-----	1120527	
8	64306-GAG-000ZA	カバー, フロントアンダー *NH138*..... シヤスタホワイト	1	1	1			
9	64307-GAG-000ZC	リット, インナー *NH154R*..... タスマン グレー	2	2	2			
10	64521-GAG-000ZA	プロテクター, R. アツパ *NH154R*..... タスマン グレー	1	1	1			
11	64522-GAG-000ZA	プロテクター, L. アツパ *NH154R*..... タスマン グレー	1	1	1			
12	84907-459-670	カラー, ナンバーブラケットクッション	4	4	4			
13	90111-162-000	ボルト, フランジ 6MM	4	4	4			
14	90683-GR1-003	クリップ, ホッドイカバ	4	4	4			
15	91509-GE2-760	スクリュー, ハン 5X11.5	3	3	3			

F-5

フロントフェンダー / フロントカバー / インナーパネル

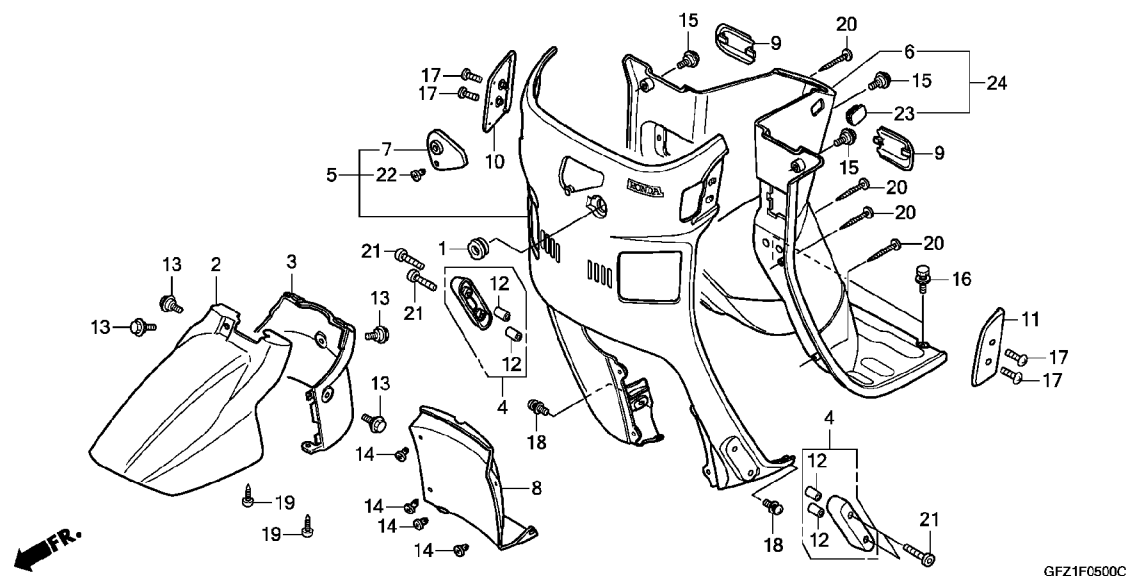

見出 番号	部 品 番 号	部 品 名	使用個数			適用号機		タ	イ	ブ
			8	TC50 B	J	初号機	終号機			
16	93404-06020-00	ボルトワッシャー 6X20	2	2	2					
17	90156-MV9-000	スクリー, バン 6X16	4	4	4					
18	93891-05016-08	スクリーワッシャー 5X16	2	2	2					
19	93903-24480	スクリー, タツピング 4X16	2	2	2					
20	93903-24880	スクリー, タツピング 4X35	4	4	4					
21	96700-06028-07	ボルト, ソケット 6X28	4	4	4					
22	90683-GR1-003	クリップ, ホテイカバー	1	-	-					
	90683-GAZ-003	クリップ, トリム	-	1	1					
23	52231-GG2-000	クローメット, ジョイントケースカバー	-	1	-	1120528	-----			
24	64310-GFZ-305ZA	セット, インナーカバー	-	-	1					
	NH154R タスマングレー	-	1	-	1120528	-----			
	64310-GFZ-J00ZA	カバーASSY., インナー	-	-	1					
	NH154R タスマングレー	-	-	1					

F-6

フロアー / サイドパネル

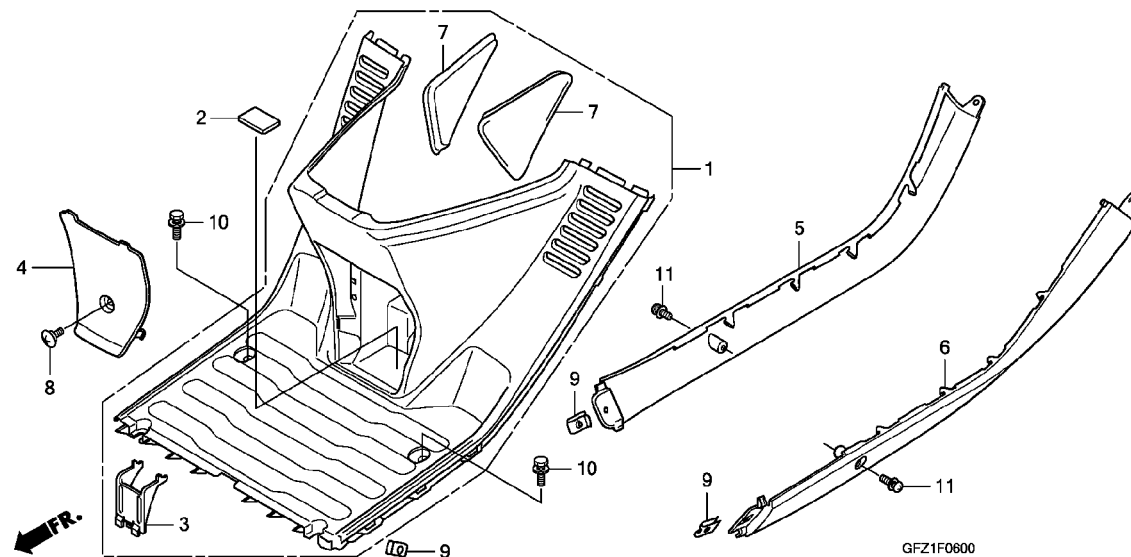

見出

番号

部 品 番 号 部 品 名

使用個数

適 用 号 機

タ イ プ

番号

1	06643-GAG-305ZA	フロアセット *NH154R*.....タスマングレー	1	1	1
2	50328-GFZ-000	ラバー、バッテリー.....	1	1	1
3	64311-GAG-000	キャップ、フロア.....	1	1	1
4	64312-GAG-020ZC	カバー、バッテリーボックス *NH154R*.....タスマングレー	1	1	1
5	64313-GAG-000ZA	パネル、R.サイト *NH138*.....シャスタホワイト	1	1	1
6	64314-GAG-000ZA	パネル、L.サイト *NH138*.....シャスタホワイト	1	1	1
7	64318-GAG-000	マット、サイレンサーフロア(B).....	2	2	2
8	90381-GZ4-671	スクリュー、スベシヤル 6X11.....	1	1	1
9	90677-GR1-003	ナット、クリップ 5MM.....	4	4	4
10	93404-06020-00	ボルトワッシャー 6X20.....	2	2	2
11	93891-05016-08	スクリューワッシャー 5X16.....	2	2	2

8 TC50
B J

初号機 終号機

GFZ1F0600

F-7

フロントフォーク

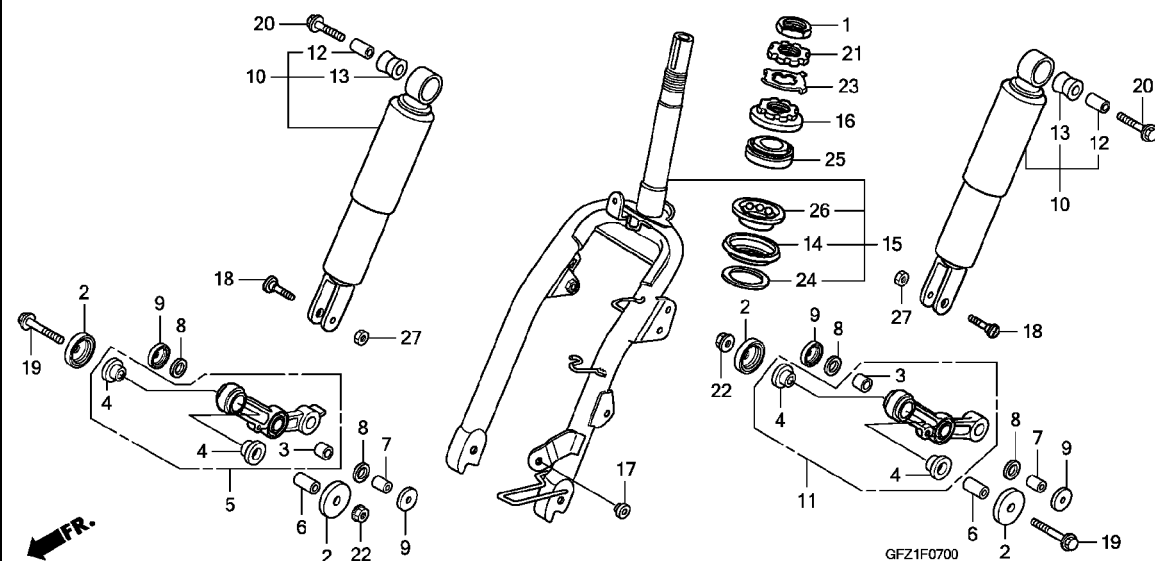

見出

部品番号
番号

部品名

使用個数

適用号機

タイプ

番号	部品番号	部品名	使用個数			適用号機		タイプ
			8	TC50 B	J	初号機	終号機	
1	50306-GN5-900	ナット, ステアリング ステムロック	1	1	1			
2	51305-GM9-015	ターストシール, フロントフレキアーム (NOK)	4	4	4			
3	51312-GN2-003	ブッシュ, フロントクッションアンダー	2	2	2			
4	51314-GAG-750	ブッシュ, フロントフォークアンダー	4	-	-			
	51314-GFZ-J01	-	4	4			
5	51315-GAG-305	アームセット, R. ヒールボット	1	-	-			
	51315-GFZ-J00	-	1	1			
6	51334-GM9-000	カラー, フロントフォークイスタンス	2	2	2			
7	51334-GN2-000	カラー, フロントクッションイスタンス	2	2	2			
8	51335-001-000	ターストシール, フロントクッションアンダー	4	4	4			
9	51336-001-000	キャップ, フロントクッションアンダーターストシール	4	4	4			
10	51400-GAG-003ZA	クッションASSY., フロント *NH1*. ブラック	2	2	2			
11	51415-GAG-305	アームセット, L. ヒールボット	1	-	-			
	51415-GFZ-J00	-	1	1			
12	52486-074-000	カラー, クッションラバーブッシュ (シヨウワ)	2	2	2			
13	52489-331-003	ラバーA, ショイント (シヨウワ)	2	2	2			
14	53214-371-010	ターストシール, ステアリングヘッド	1	1	1			
15	53219-GFZ-000ZA	ステムサブASSY., ステアリング *NH1*. ブラック	1	1	-			
	53219-GFZ-010ZA	*NH1*. ブラック	-	-	1			
16	53220-KA2-000	スレッドASSY., ステアリング	1	1	1			
17	77207-MEL-000	ラバー, シートクッション	1	1	1			
18	90104-KS4-000	ボルト, フロントクッションアンダー	2	2	2			
19	90111-GC3-000	ボルト, フランジ 8X48	2	2	2			

F-7

フロントフォーク

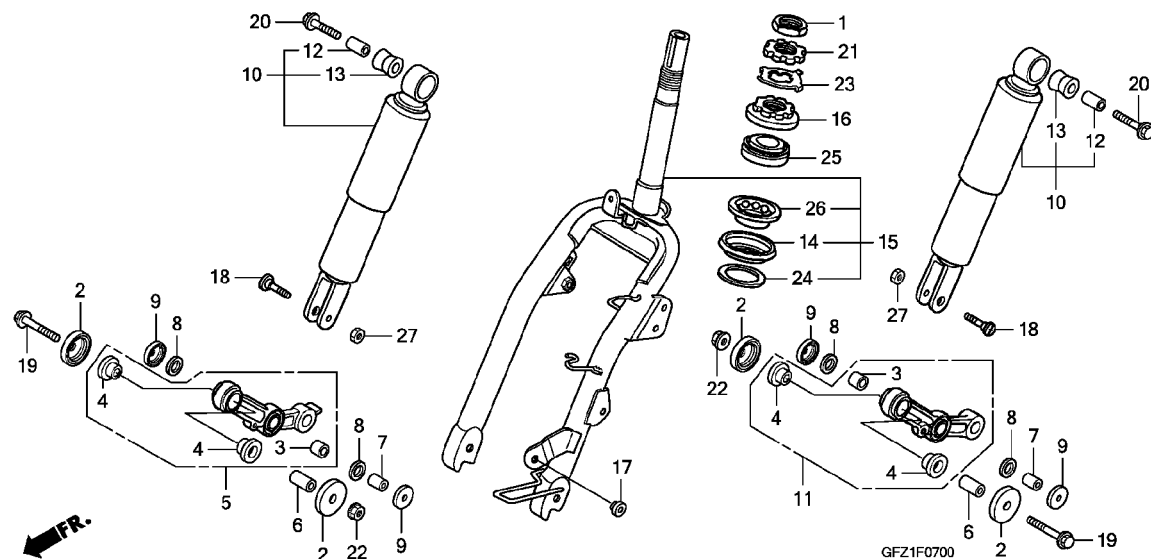

見出 番号	部 品 番 号	部 品 名	使用個数			適用号機		タ	イ	ブ
			8	TC50 B	J	初号機	終号機			
20	90118-471-000	ボルト, フランジ 8X37	2	2	2					
21	90302-425-830	スレット B, ステアリング ヘッド トップ	1	1	1					
22	90309-KF0-003	ナット, フランジ 8MM	2	2	2					
23	90506-425-830	ワッシャー, ロック	1	1	1					
24	90507-GAG-000	ワッシャー, フレイン	1	1	1					
25	91015-425-831	ベアリング, ヘッド ハブ アッパ (NTN)	1	1	1					
26	91016-KT8-005	ベアリング, ヘッド ハブ アンダー (コウヨウ)	1	1	1					
27	94002-08000-0S	ナット, 6カク 8MM	2	2	2					

F-8

フロントブレーキパネル

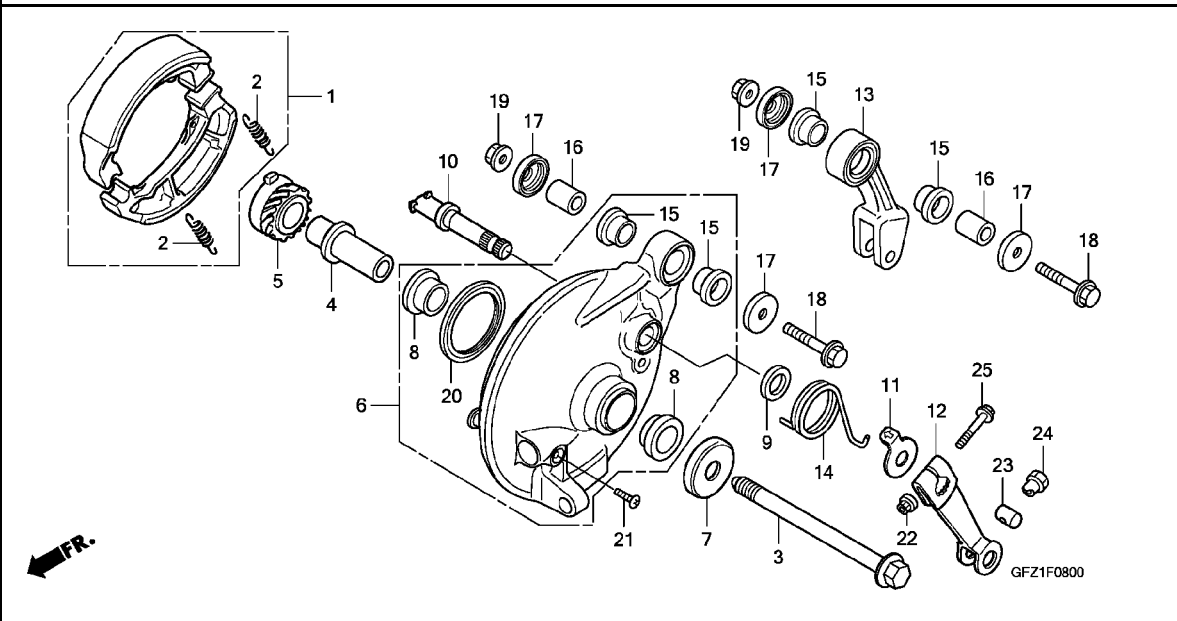

見出 番号	部 品 番 号	部 品 名	使用個数			適用号機		タ	イ	ブ
			8	TC50 B	J	初号機	終号機			
1	06430-GFZ-000	シューセット, フブレーキ	1	1	1					
2	43151-329-000	スフリンク, フブレーキシュー	2	2	2					
3	44301-GG2-000	アクスル, フロントホイール	1	1	1					
4	44312-GM9-000	カラー-A, フロントフブレーキパネル	1	1	1					
5	44804-GAG-003	キヤーCOMP., スピードメーター	1	1	1					
6	45010-GFZ-000	パネルサブCOMP., フロントフブレーキ	1	1	1					
7	45104-GM9-003	シール, タスト	1	1	1					
8	45131-GM9-710	フツシュ, フロントフブレーキヤリハー	2	2	2					
9	45134-250-000	タストシール, フブレーキカム	1	1	1					
10	45141-KBG-000	カム, フロントフブレーキ	1	1	1					
11	45145-096-650	インジケーター, フロントフブレーキ	1	1	1					
12	45410-GFZ-000	アーム, フロントフブレーキ	1	1	1					
13	45432-KV7-670	リンク, フロントフブレーキトルク	1	1	1					
14	45435-GM9-000	スフリンク, フブレーキアーム	1	1	1					
15	51312-KV7-671	フツシュ, トルクリンク	4	4	4					
16	51334-KV7-670	カラー, トルクリンクテイスタン	2	2	2					
17	51336-KAB-671	シール, タスト	4	4	4					
18	90118-GM9-741	ボルト, フランジ 8X38	2	2	2					
19	90309-KF0-003	ナット, フランジ 8MM	2	2	2					
20	91251-GC8-003	オイルシール 41X51X5 (アライ)	1	1	1					
	91251-GC8-005	オイルシール 41X51X5 (NOK)	1	1	1					
21	93700-05018-0A	スクリュー, オーバル 5X18	1	1	1					
22	94050-06000	ナット, フランジ 6MM	1	1	1					
23	95015-32001	ジョイントB, フブレーキアーム	1	1	1					
24	95015-42000	ナットB, フブレーキロッドアジャステイキング	1	1	1					
25	95701-06035-00	ボルト, フランジ 6X35	1	1	1					

F-9

フロントホイール

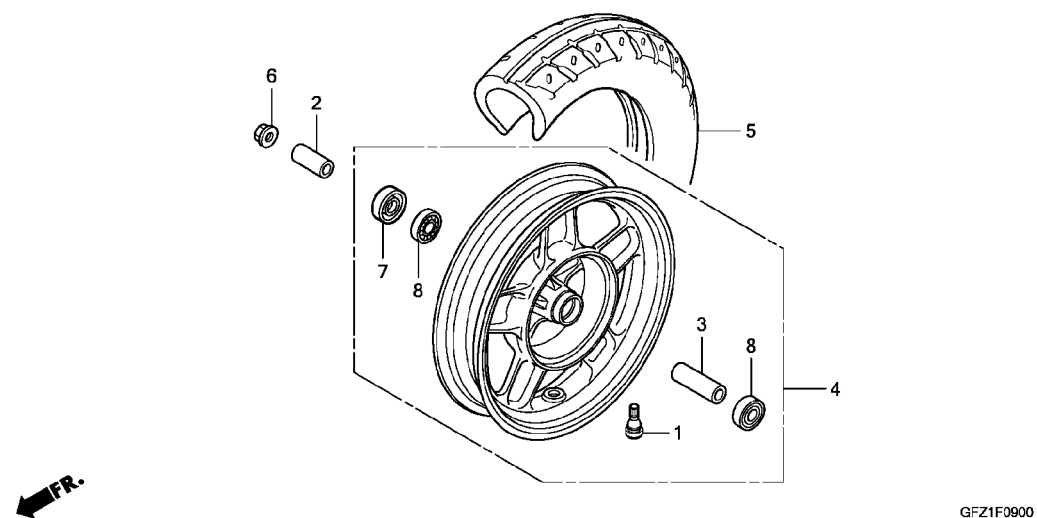

見出

番号

部品番号

部品名

使用個数

適用号機

タイプ

8 TC50
B J

初号機 終号機

1	42753-GM9-743	ハブ, リム (IRC)	1	1	1
2	44311-KV7-670	ナット, フロントホイールサイト	1	1	1
3	44620-GC8-000	ナット, フロントアクスルデイス	1	1	1
4	44650-GFZ-000	ホイールサフ ASSY., フロント	1	1	1
5	44711-GFZ-005	タイヤ, フロント (IRC) (100/100-12 62J)	1	1	1
6	90306-KF0-003	ナット, フランジ 12MM (フセラシ)	1	1	1
7	90754-GC8-003	ワッシャー 20X32X5 (アライ)	1	1	1
8	90912-GC8-003	ベアリング, ラジアルボール 6201U (NTN)	2	2	2

リヤーホイール



3

**注意**

本ページには「パーツカタログニュース」が発行されております。必ず巻末の「パーツカタログニュース」も合わせてご確認ください。

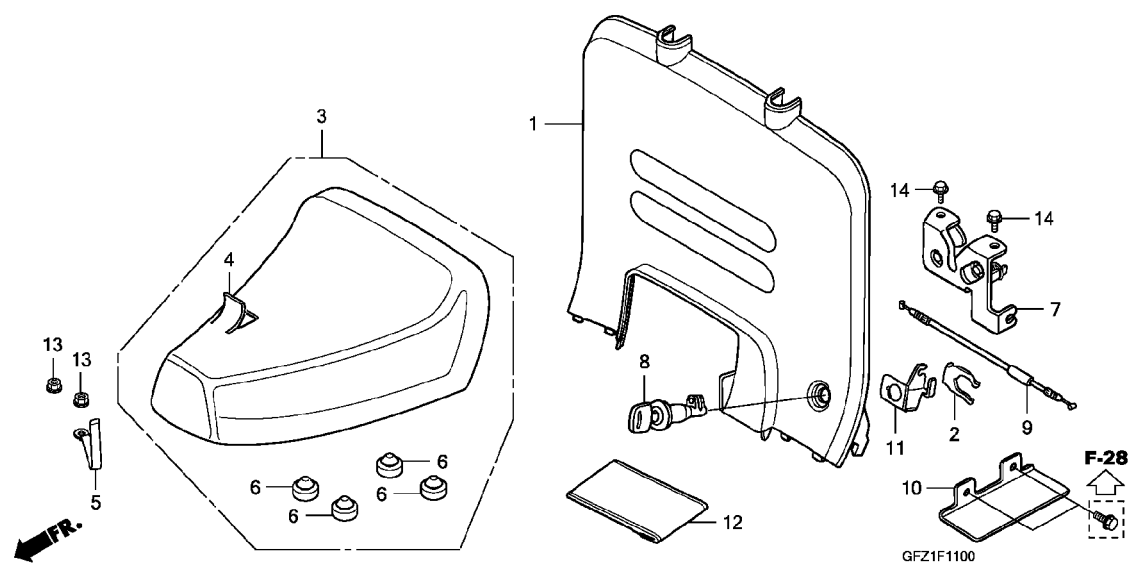
F-11**シート**

見出

部 品 番 号

部 品 名

使用個数

適 用 号 機

タ イ プ

番号

8 TC50 B J

初号機 終号機

1	64320-GAG-000ZC	バネル、シートバック *NH154R*.....タスマングレー	1	1	1
2	75581-GN8-920	スプリング、ロックキーセッティング.....	1	1	1
3	77100-GFZ-010ZA	シートASSY.、シングル *NH174L*.....カーボングレー	1	-	-
	77100-GFZ-010ZB	*NH1L*.....ブラック	-	1	-
	77100-GFZ-030ZB	*NH1L*.....ブラック	-	-	1
4	77101-GAG-000ZB	レザー、シート(マーク/モジナシ) *NH174L*.....カーボングレー	1	-	-
	77101-GAG-000ZC	*NH1L*.....ブラック	-	1	1
5	77106-GG2-000	フック、ヘルメット.....	1	1	1
6	77215-GC2-000	ラバー-B、シートストッパー.....	4	4	4
7	77230-GG2-000	ロックCOMP.、シート.....	1	1	1
8	77239-KAB-000	キー、シートロック.....	1	1	1
9	77240-GAG-000	ケーブル、シートロック.....	1	1	1
10	77242-GAG-000	ガード、ケーブルロック.....	1	1	1
11	77242-KAB-000	ステー、シートロックケーブル.....	1	1	1
12	77251-342-000	バック、サービースプリング.....	1	1	1
13	94050-06000	ナット、フランジ 6MM.....	2	2	2
14	95701-06012-00	ボルト、フランジ 6X12.....	2	2	2

**注意**

本ページには「パーツカタログニュース」が発行されております。必ず巻末の「パーツカタログニュース」も合わせてご確認ください。

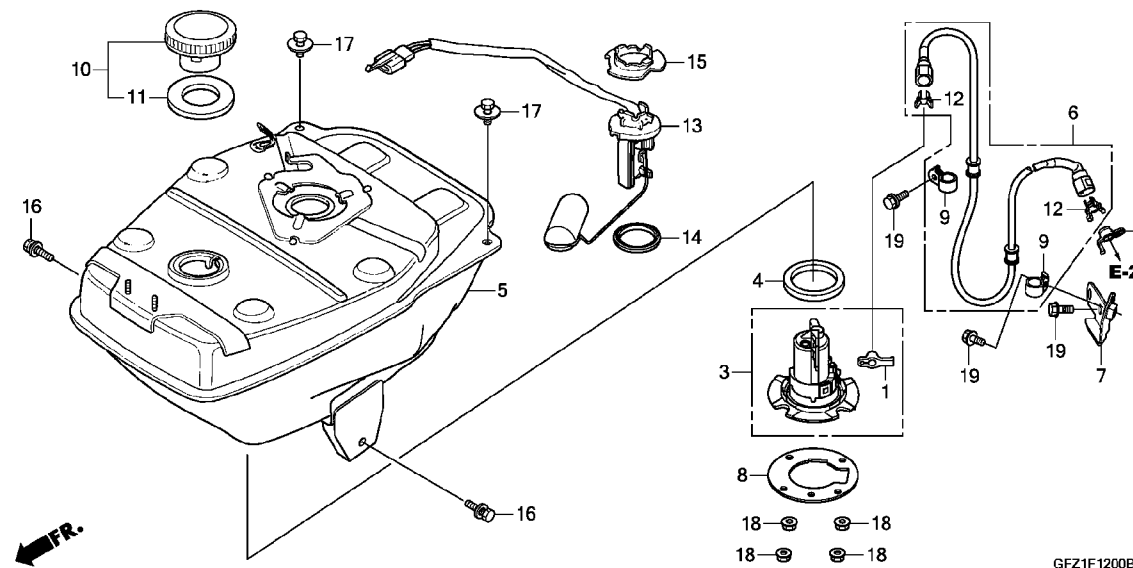
F-12**フューエルタンク / フューエルホース (TC508/B)**

見出 番号	部 品 番 号	部 品 名	使用個数			適用号機		タ	イ	ブ
			8	TC50 B	J	初号機	終号機			
1	16718-GFZ-000	タンパー, コネクター	1	1	-					
2	16718-KTW-900	タンパー-A, コネクター	1	1	-					
3	16700-GFZ-003	ポンプ ASSY., フューエル	1	1	-					
4	17515-GBJ-M30	パッキン, フューエルポンプ	1	1	-					
5	17510-GFZ-000	タンクCOMP., フューエル	1	1	-					
6	17528-GFZ-013	ホースASSY., フューエルフイット	1	1	-					
7	17530-GFZ-000	ステー, フューエルフイットホース	1	1	-					
8	17507-GFZ-300	プレート, フューエルポンプセッティング	1	1	-					
9	17568-GET-K40	クランパー, フューエルフイットホース	2	2	-					
10	17620-GR1-931	キャップ COMP., フューエルフイラー	1	1	-					
11	17632-383-831	パッキン, フューエルフイラーキャップ	1	1	-					
12	17711-SOX-A31	リテーナー (ケリーン) (トウカイ)	2	2	-					
13	37800-GFZ-003	フューエルユニット	1	1	-					
14	37801-GA7-700	パッキン, ベース	1	1	-					
15	37802-GA7-700	リテーナー, フューエルユニット	1	1	-					
16	93403-06016-00	ボルトワッシャー 6X16	2	2	-					
17	93404-06012-00	ボルトワッシャー 6X12	2	2	-					
18	94050-06000	ナット, フランジ 6MM	4	4	-					
19	95701-06012-00	ボルト, フランジ 6X12	3	3	-					

3

**注意**

本ページには「パーツカタログニュース」が発行されております。必ず巻末の「パーツカタログニュース」も合わせてご確認ください。

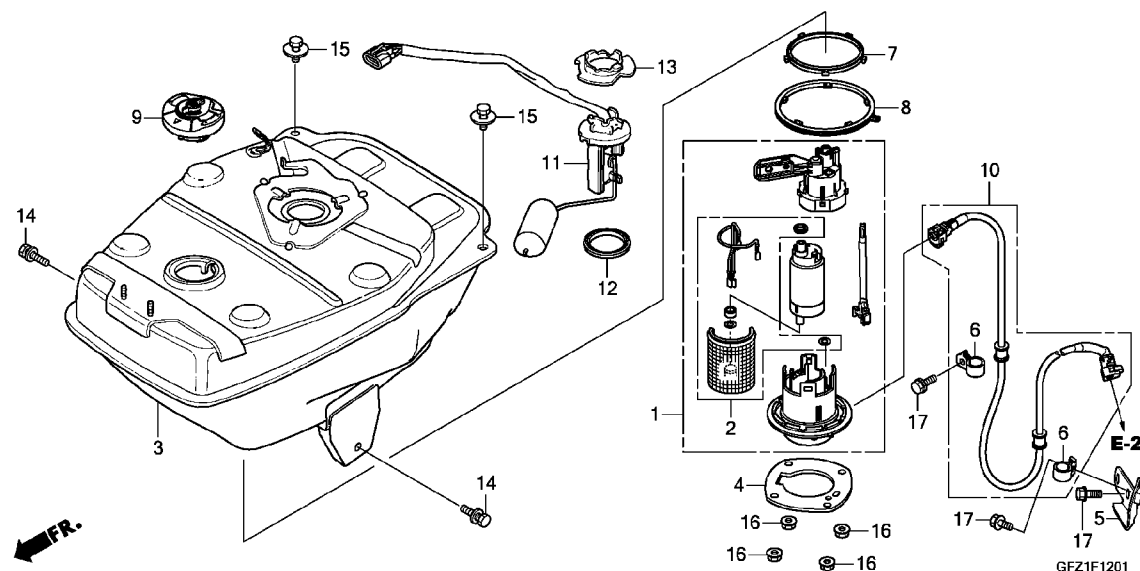
F-12-1**フューエルタンク / フューエルホース (TC50J)**

見出 番号	部 品 番 号	部 品 名	使用個数			適用号機		タ	イ	ブ
			8	TC50 B	J	初号機	終号機			
1	16700-GFZ-J11	ポンプ ASSY., フューエル	-	-	1					
2	16707-K45-N01	フィルターセット	-	-	1					
3	17510-GFZ-J11	タンクCOMP., フューエル	-	-	1					
4	17527-KPN-A70	プレート, セッティング	-	-	1					
5	17530-GFZ-000	ステー, フューエルファイター ホース	-	-	1					
6	17568-GET-K40	クランパー, フューエルファイター ホース	-	-	2					
7	17572-KPN-A71	カスケツト, フューエルポンプ	-	-	1					
8	17573-KPN-A71	シール, タスト	-	-	1					
9	17620-GFZ-J11	キャップ COMP., フューエルフィルター	-	-	1					
10	17650-GFZ-J11	ホースCOMP., フューエルファイター	-	-	1					
11	37800-GFZ-J11	フューエルユニット	-	-	1					
12	37801-GA7-700	パッキン, ベース	-	-	1					
13	37802-GA7-700	リテーナー, フューエルユニット	-	-	1					
14	93403-06016-00	ボルトワッシャー 6X16	-	-	2					
15	93404-06012-00	ボルトワッシャー 6X12	-	-	2					
16	94050-06000	ナット, フランジ 6MM	-	-	4					
17	95701-06012-00	ボルト, フランジ 6X12	-	-	3					

F-13

リヤーデッキ

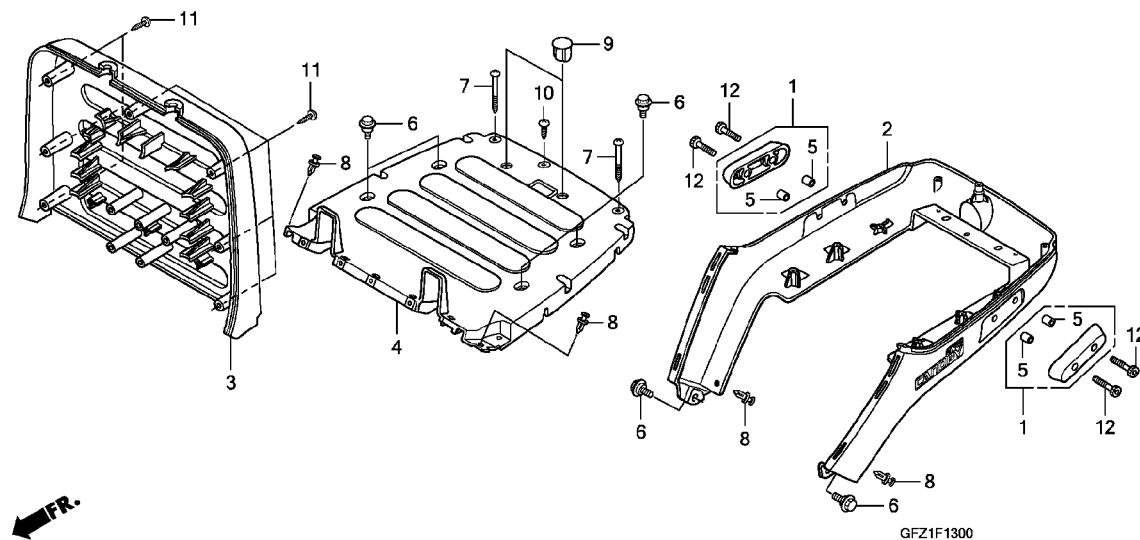

見出 番号	部品番号	部品名	使用個数			適用号機		タイプ
			8	TC50 B	J	初号機	終号機	
1	64206-GAG-000ZA	プロテクター, サイト *NH154R* タスマンクレー	2	2	2			
2	64350-GFZ-000ZA	カバーセット, リヤーホールド (WL) *NH138* シヤスタホワイト	1	1	1			
3	81220-GAG-700ZA	パネル, ストッパー *NH138* シヤスタホワイト	1	1	1			
4	83503-GAG-702ZA	プレート, リヤートランクホールド *NH138* シヤスタホワイト	1	1	1			
5	84907-459-670	カラー, ナンバープレートクッション . . .	4	4	4			
6	90111-162-000	ホルト, フランジ 6MM	6	6	6			
7	90147-GAG-000	スクリュー, タツピング 4X55	2	2	2			
8	90683-GR1-003	クリップ, ホールドイカバー	4	-	-			
9	90683-GAZ-003	クリップ, トリム	-	4	4			
9	90851-GAG-J50ZA	プラグ, ホール (20.5X20) *NH138* シヤスタホワイト	2	2	2			
10	93903-44410	スクリュー, タツピング 4X16	1	-	-			
	93913-24410	スクリュー, タツピング 4X16 (PO) . . .	-	1	1			
11	93913-24410	スクリュー, タツピング 4X16 (PO) . . .	7	7	7			
12	96700-06028-07	ホルト, ソケット 6X28	4	4	4			

F-14

リヤーフエンダー

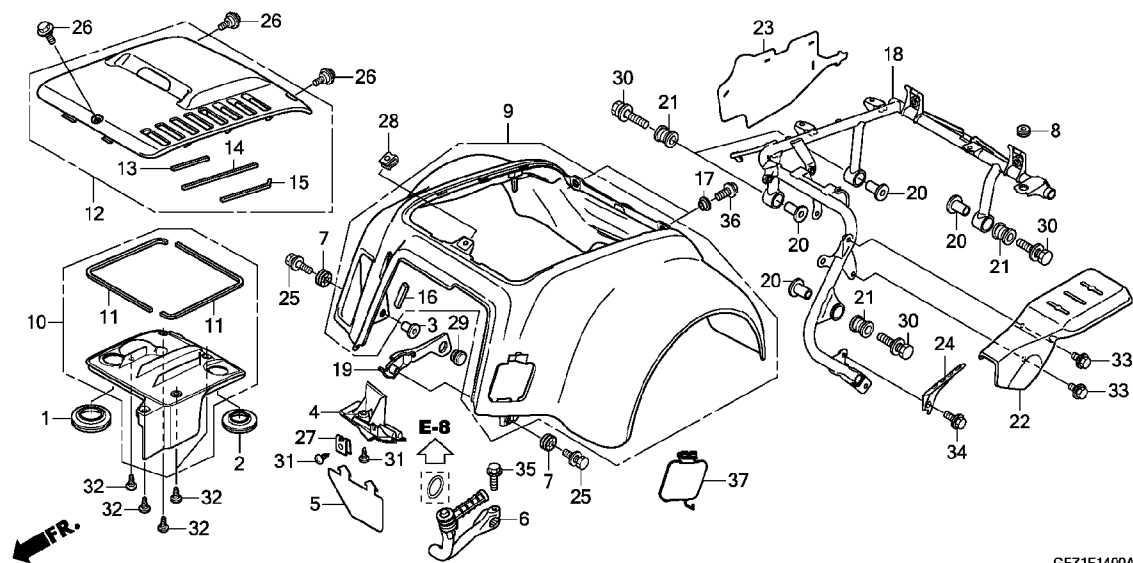

GFZ1F1400A

見出 番号	部 品 番 号	部 品 名	使用個数			適用号機		タ	イ	ブ
			8	TC50 B	J	初号機	終号機			
1	17213-GFZ-000	シール, エアークリーナーダクト	1	1	1					
2	17222-GFZ-000	シールB, エアークリーナーダクト	1	1	1					
3	18423-GFZ-000	カラー, リヤーフエンダーマウンティング	1	1	1					
4	19150-GFZ-020	ガード, ラジエーター	1	1	1					
5	19151-GFZ-000	スプラッシュガードB	1	1	1					
6	28300-GFZ-010	アームASSY., キツクスター	1	1	1					
7	52112-MCA-000	ラバー, ショイントプレート	2	2	2					
8	61304-415-000	ラバー, ヘッドライトケースマウンティング	1	1	1					
9	80050-GFZ-010ZA	フエンダーセット, リヤ(WL)	1	-	-					
	80050-GFZ-J00ZB	*NH138* シヤスタホワイト	-	1	-					
	80050-GFZ-J10ZB	*NH138* シヤスタホワイト	-	-	1					
10	80101-GFZ-010	ダクトセット, エアインレットロー	1	1	1					
11	80107-GFZ-000	シール, エアインレットローダクト	2	2	2					
12	80108-GFZ-000	カバーセット, リヤーフエンダー	1	-	-					
	80108-GFZ-J00		-	1	1					
13	80109-GFZ-000	シールA, ダクト	1	1	1					
14	80110-GFZ-000	シールB, ダクト	1	-	-					
	80110-GFZ-J00		-	1	1					
15	80111-GFZ-000	シールC, ダクト	1	1	1					
16	80115-GFZ-000	ラバー, リザーブタンク	1	1	1					
17	80120-GFZ-000	カラー, リヤーフエンダー	2	2	2					
18	80130-GFZ-000	ブラケットCOMP., リヤーフエンダー	1	-	-					
	80130-GFZ-010		1	-	-	1006824	1006823			
			-	1	-	1006824	1101645			

リヤーフェンダー

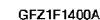
3



注意

本ページには「パーツカタログニュース」が発行されております。必ず巻末の「パーツカタログニュース」も合わせてご確認ください。

エアークリーナー（エンジンゴウキ：-1007013）

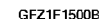
3

**注意**

本ページには「パーツカタログニュース」が発行されております。必ず巻末の「パーツカタログニュース」も合わせてご確認ください。

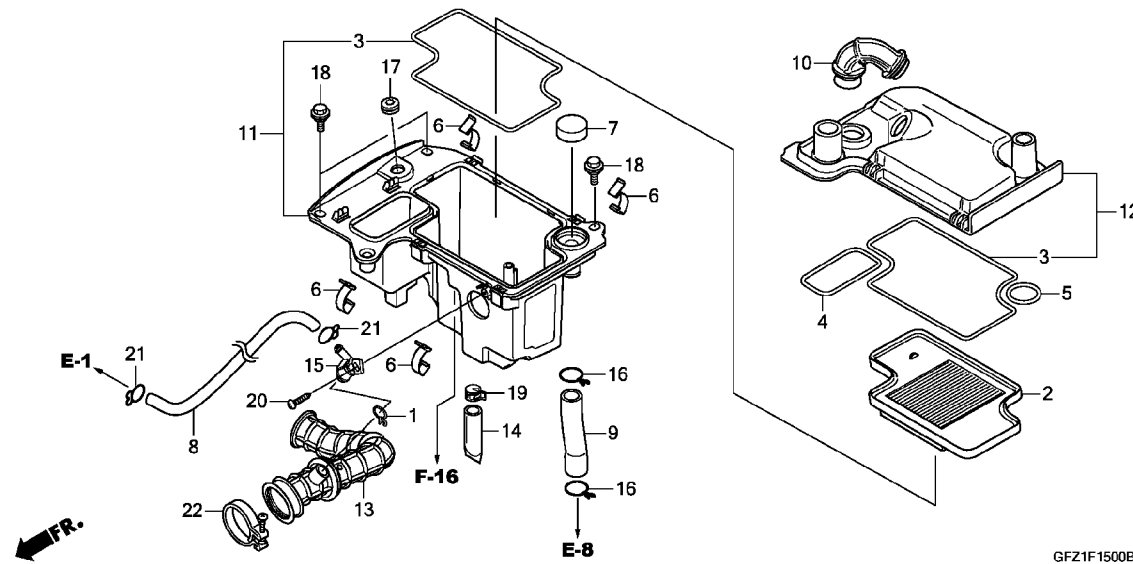
F-15**エアークリーナー（エンジンゴウキ：-1007013）**

見出 部 品 番 号	部 品 名	使用個数		適用号機		タ	イ	ブ
		8	TC50 B J	初号機	終号機			
14 17261-KSV-J00	チューブ, ドレン (エンジンゴウキ)	1	-	-	1007013			
15 17359-GEV-760	ジョイント, フリーザーチューブ (エンジンゴウキ)	1	-	-	1007013			
16 18532-634-670	クリップ, エアホース 21.5 (エンジンゴウキ)	2	-	-	1007013			
17 61304-415-000	ラバー, ベットライトケースマウンティング (エンジンゴウキ)	1	-	-	1007013			
18 90111-162-000	ボルト, フランジ 6MM (エンジンゴウキ)	3	-	-	1007013			
19 91406-MS8-000	クランプ, チューブ (D14.5) (エンジンゴウキ)	1	-	-	1007013			
20 93911-14420	スクリーン, タツヒンク 4X16 (P0) (エンジンゴウキ)	1	-	-	1007013			
21 95002-02120	クリップ, チューブ (B12) (エンジンゴウキ)	2	-	-	1007013			
22 95018-38250	バンド, エアクリーナーコネクティング チューブ (38) (エンジンゴウキ)	1	-	-	1007013			

3

F-15-1

エアークリーナー（エンジンゴウキ：1007014-）

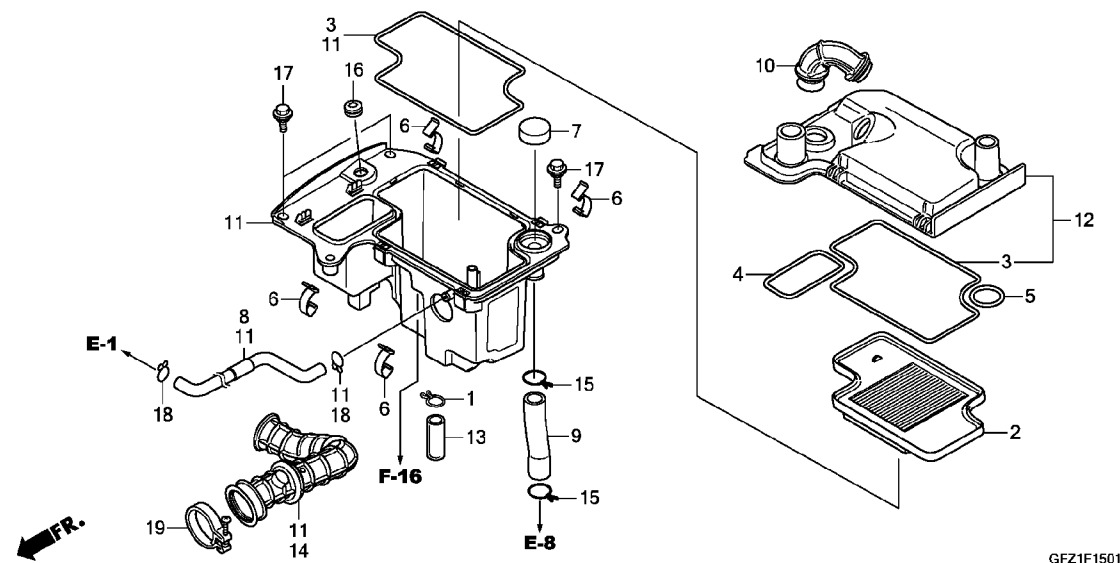

GFZ1F1501

見出 番号	部品番号	部品名	使用個数			適用号機		タイプ
			8	TC50 B	J	初号機	終号機	
1	15771-551-000	クリップ、オイル・レンチュブ (エンジンゴウキ)	1	-	-	1007014	-----	
2	17210-GFZ-000	エレメント、エアークリーナー (エンジンゴウキ)	-	1	1	1007014	-----	
3	17211-GFZ-000	シール、エアークリーナー (エンジンゴウキ)	2	-	-	1007014	-----	
4	17212-GFZ-000	シールB、エアークリーナー (エンジンゴウキ)	-	2	2	1007014	-----	
5	17216-GFZ-300	シールC、エアークリーナー (エンジンゴウキ)	1	-	-	1007014	-----	
6	17217-P2J-300	クリップ、エアークリーナー (エンジンゴウキ)	4	-	-	1007014	-----	
7	17218-GAG-010	エレメント、ダクト (エンジンゴウキ)	1	-	-	1007014	-----	
8	17218-GFZ-010	チューブ、フリースター (エンジンゴウキ)	-	1	1	1007014	-----	
9	17221-GFZ-000	チューブ、エアーインターク (エンジンゴウキ)	1	-	-	1007014	-----	

**注意**

本ページには「パーツカタログニュース」が発行されております。必ず巻末の「パーツカタログニュース」も合わせてご確認ください。

F-15-1**エアークリーナー（エンジンゴウキ：1007014-）**

見出 番号	部 品 番 号	部 品 名	使 用 個 数			適 用 号 機		タ	イ	プ
			8	TC50 B	J	初号機	終号機			
10	17225-GFZ-000	ダクト、エアークリーナー (エンジンゴウキ)	1 -	- 1	- 1	1007014	-----			
11	17226-GFZ-010	ケースサブ ASSY.、エアークリーナー (エンジンゴウキ)	1 -	- 1	- 1	1007014	-----			
12	17227-GFZ-000	カバーサブ ASSY.、エアークリーナー (エンジンゴウキ)	1 -	- 1	- 1	1007014	-----			
13	17227-HC0-000	チューブ、ヒートニール 11X15X45 (エンジンゴウキ)	1 -	- 1	- 1	1007014	-----			
14	17253-GFZ-010	チューブ、エアークリーナーコネクティング (エンジンゴウキ)	1 -	- 1	- 1	1007014	-----			
15	18532-634-670	クリップ、エアーホース 21.5 (エンジンゴウキ)	2 -	- 2	- 2	1007014	-----			
16	61304-415-000	ラバー、ヘッドライトケースマウンティング (エンジンゴウキ)	1 -	- 1	- 1	1007014	-----			
17	90111-162-000	ホルト、フランジ 6MM (エンジンゴウキ)	3 -	- 3	- 3	1007014	-----			
18	95002-02120	クリップ、チューブ (B12) (エンジンゴウキ)	2 -	- 2	- 2	1007014	-----			
19	95018-38250	バンド、エアークリーナーコネクティング チューブ (38) (エンジンゴウキ)	1 -	- 1	- 1	1007014	-----			

3

F-16

ソレノイドバルブ

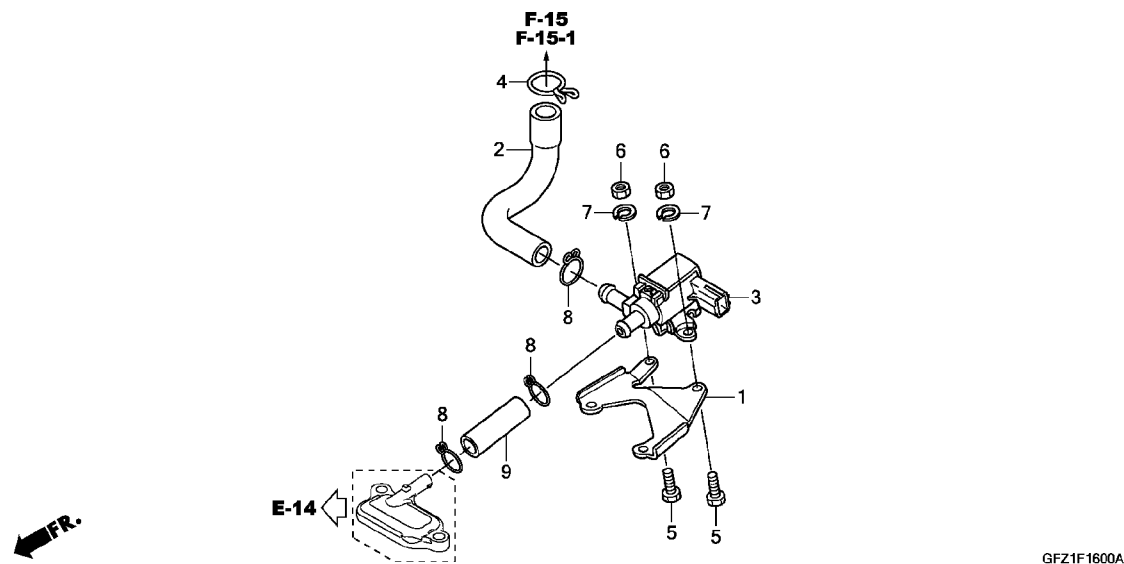

見出 番号	部 品 番 号	部 品 名	使用個数			適 用 号 機		タ	イ	ブ
			8	TC50 B	J	初号機	終号機			
1	11225-GEV-760	ステア、ソレノイドバルブ	1	1	1					
2	17217-GFZ-000	チューブ、ソレノイドバルブ	1	1	1					
3	36162-GEV-761	バルブ、ハーシコントロールソレノイド	1	1	1					
4	90661-GHB-630	クランプ B、チューブ 14.5MM	1	1	1					
5	93301-05012-0A	ボルト、6カク 5X12	2	2	2					
6	94001-05000-0S	ナット、6カク 5MM	2	2	2					
7	94111-05800	ワッシャー、スプリング 5MM	2	2	2					
8	95002-02120	クリップ、チューブ (B12)	3	3	3					
9	95005-75038-20	チューブ 7.3X38 (95005-75001-20M)	1	1	1					

F-17

エキゾーストマフラー

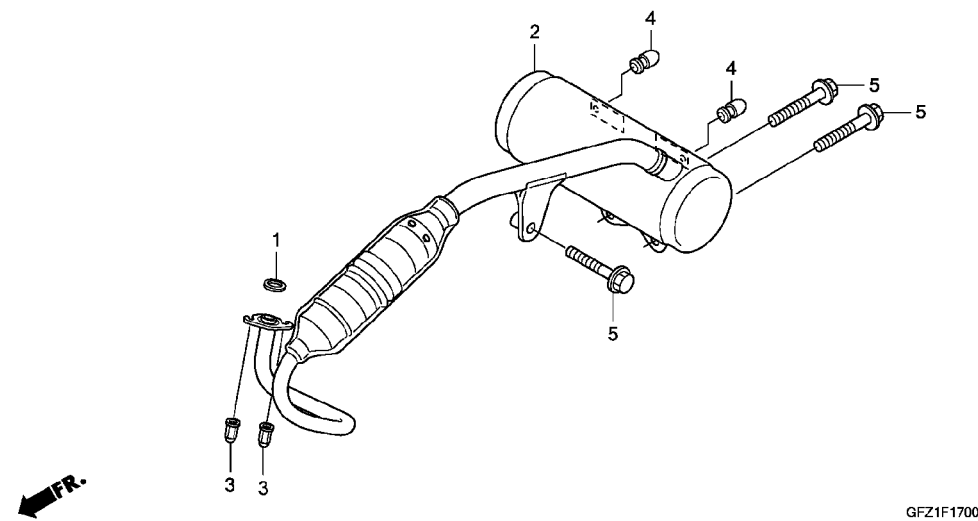

見出

部 品 番 号	部 品 名	使 用 個 数			適 用 号 機		タ	イ	ブ
		8	TC50 B	J	初号機	終号機			
1 18291-GET-000	ガスケット, エキゾーストパイプ	1	1	1					
2 18300-GFZ-000	マフラー-COMP., エキゾースト	1	1	1					
3 90304-438-000	ナット, キャップ 6MM	2	2	2					
4 90899-GFZ-000	プラグ, コーン	2	2	2					
5 95701-08040-00	ホルト, フランジ 8X40	3	3	3					

3

**注意**

本ページには「パーツカタログニュース」が発行されております。必ず巻末の「パーツカタログニュース」も合わせてご確認ください。

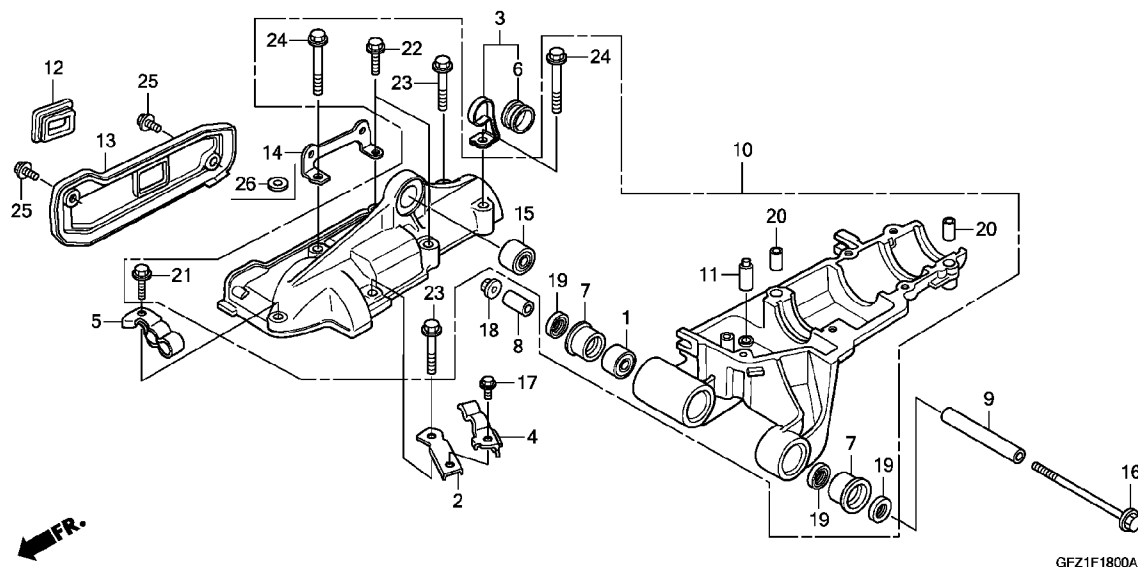
F-18**ジョイントケース**

見出 番号	部 品 番 号	部 品 名	使用個数			適用号機		タ	イ	ブ
			8	TC50 B	J	初号機	終号機			
1	11102-GG2-710	フッシユ、エンジンハンカ―ラバ―	1	1	—					
2	43452-GAG-750	クランプ A、フッレキケ―ブル	1	1	—					
3	43452-GFZ-000	ガイド ASSY.、フッレキケ―ブル	1	1	—					
4	43453-GG2-J10	クランプ B、フッレキケ―ブル	1	1	1					
5	43455-GAG-750	クランプ、フッレキケ―ブル	1	1	—					
6	45466-329-000	インナ、ケーブルカ―イト	1	1	—					
7	52109-GAG-751	フッシユ、ジヨイントケースヒ―ホツト	2	2	—					
8	52141-GAG-750	カラ―A、ジヨイントケースヒ―ホツト	1	1	—					
9	52142-GAG-750	カラ―B、ジヨイントケースヒ―ホツト	1	1	—					
10	52210-GAG-336	ケースツト、ジヨイント	1	1	—					
11	52223-GAG-750	ヒ―ン、ホ―ルストツバ―	1	1	—					
12	52231-GG2-000	ク―ロメツト、ジヨイントケースカバ―	1	1	—					
13	52236-GG2-010	カバ―COMP.、ジヨイントケース	1	1	—					
14	52307-GFZ-000	ステー、ハ―ネス	1	—	—					
15	52451-GAG-750	フッシユ、タ―ンパ―	1	1	—					
16	90016-HA0-000	ボ―ルト、フランジ 10X205	1	1	1					
17	90102-GAG-000	ボ―ルト、フランジ 5X10	1	1	1					
18	90304-GE8-003	ナツト、U 10MM (フセラシ)	1	1	1					
19	91208-PG1-003	タ―ストシ―ル 18X23X4 (アライ)	3	3	—					
	91208-PG1-005	タ―ストシ―ル 18X23X4 (NOK)	3	3	—					
20	94301-12200	ノツクビ―ン 12X20	2	2	—					
21	95701-06025-00	ボ―ルト、フランジ 6X25	1	1	—					
22	95701-06028-00	ボ―ルト、フランジ 6X28	2	2	—					
23	95701-08035-00	ボ―ルト、フランジ 8X35	2	2	—					
24	95701-08050-00	ボ―ルト、フランジ 8X50	2	2	—					

F-18

ジョイントケース

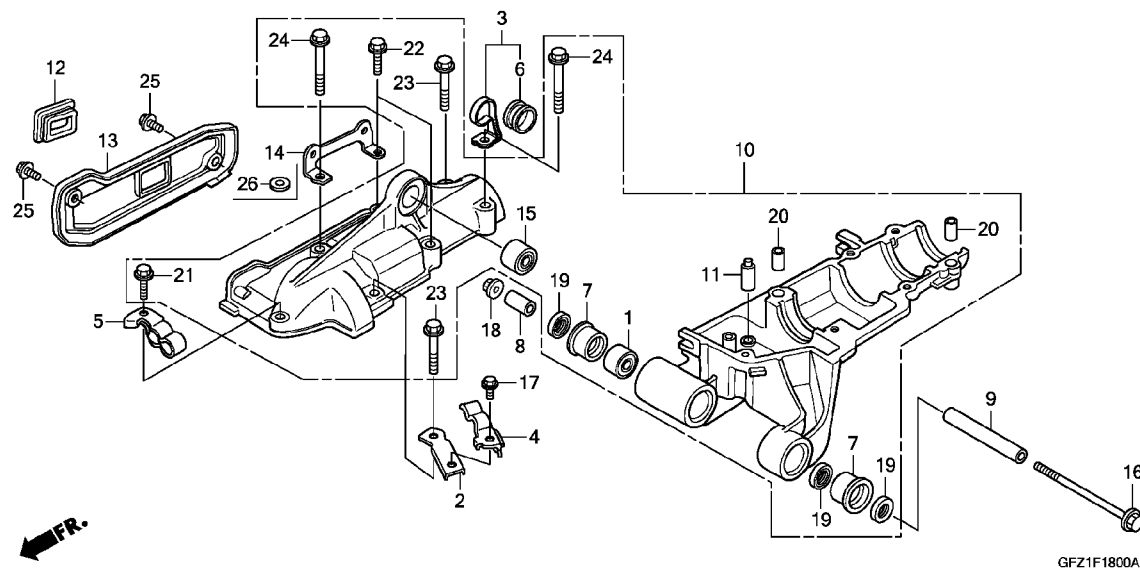

見出 番号	部 品 番 号	部 品 名	使用個数		適用号機		タ	イ	ブ
			8	TC50 B J	初号機	終号機			
25	96001-06012-00	ボルト, フランジ 6X12	2	2	-				
26	94101-08800	ワッシャー, フレイン 8MM	-	1	-				

**注意**

本ページには「パーツカタログニュース」が発行されております。必ず巻末の「パーツカタログニュース」も合わせてご確認ください。

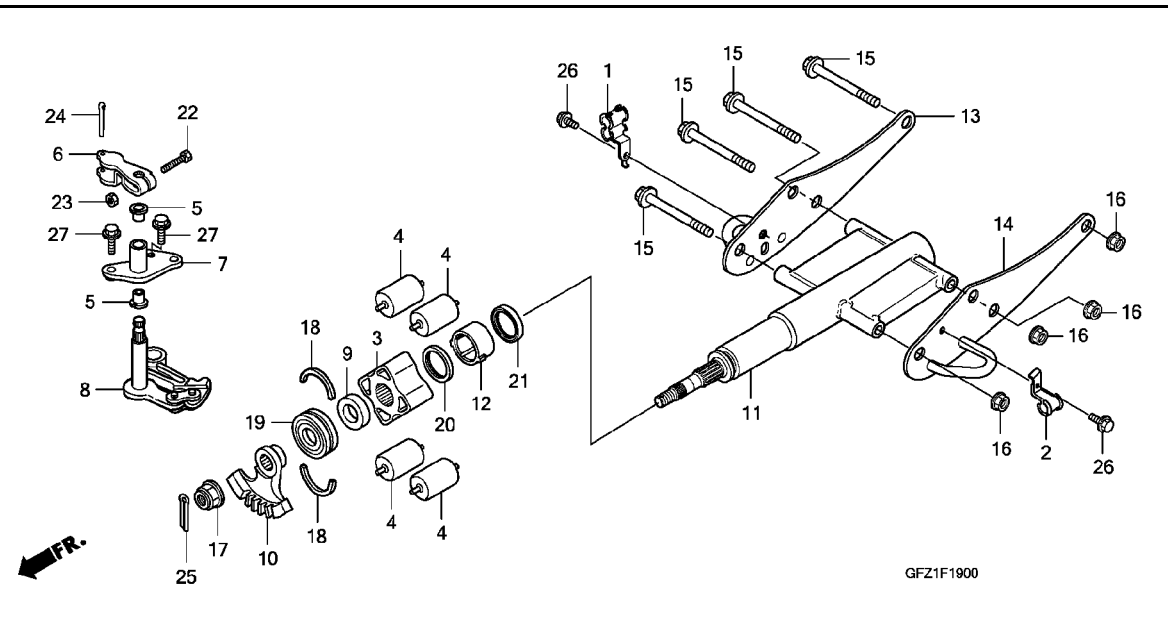
F-19**ジョイントシャフト**

見出 番号	部 品 番 号	部 品 名	使用個数			適用号機		タ	イ	ブ
			8	TC50 B	J	初号機	終号機			
	1 43451-GFZ-000	クランパー、ブレーキケーブル	1	1	1					
	2 43454-GFZ-000	クランパーB、リヤーブレーキケーブル	1	1	1					
	3 52214-GAG-000	インナー、ナイトバルト	1	1	—					
	4 52215-196-000	ラバー、ナイトバルト	4	4	—					
	5 52217-GAG-752	ブッシュ、スウィングロックスシャフト	2	2	—					
	6 52218-196-000	アームA、スウィングロックス	1	1	—					
	7 52220-GG2-000	ブラケットCOMP.、サポーター	1	1	—					
	8 52230-GAG-751	ボールCOMP.、スウィングロックス	1	1	—					
	9 52235-GG2-000	カラー 17.5X34X10	1	1	—					
	10 52281-GG2-000	プレート、スウィングロックス	1	1	—					
	11 52300-GFZ-000	シャフトCOMP.、ジョイント	1	1	—					
	12 52307-196-003	ブッシュ、ジョイントスライド	1	1	—					
	13 52310-GFZ-000	ハンガーCOMP.、R. エンジン	1	1	1					
	14 52320-GFZ-000	ハンガーCOMP.、L. エンジン	1	1	1					
	15 90103-GFZ-000	ボルト、フランジ 10X165	4	4	4					
	16 90304-GE8-003	ナット、U 10MM (フェラシ)	4	4	4					
	17 90305-GE8-003	ナット、U 14MM	1	1	—					
	18 90601-196-000	セツトリック 47MM	2	2	—					
	19 91055-GG2-005	ベアリング、ラジアルボール 6303 (NTN)	1	1	—					
	20 91261-GAG-751	オイルシール 41X52X5	1	1	—					
	21 91262-GAG-752	ダストシール 41X52X7.5	1	1	—					
	22 92101-05020-0A	ボルト、6カク 5X20	1	1	—					
	23 94001-05000-0S	ナット、6カク 5MM	1	1	—					
	24 94201-25180	ピン、スプリット 2.5X18	1	1	—					



注意

本ページには「パーツカタログニュース」が発行されております。必ず巻末の「パーツカタログニュース」も合わせてご確認ください。

F-19

ジョイントシャフト

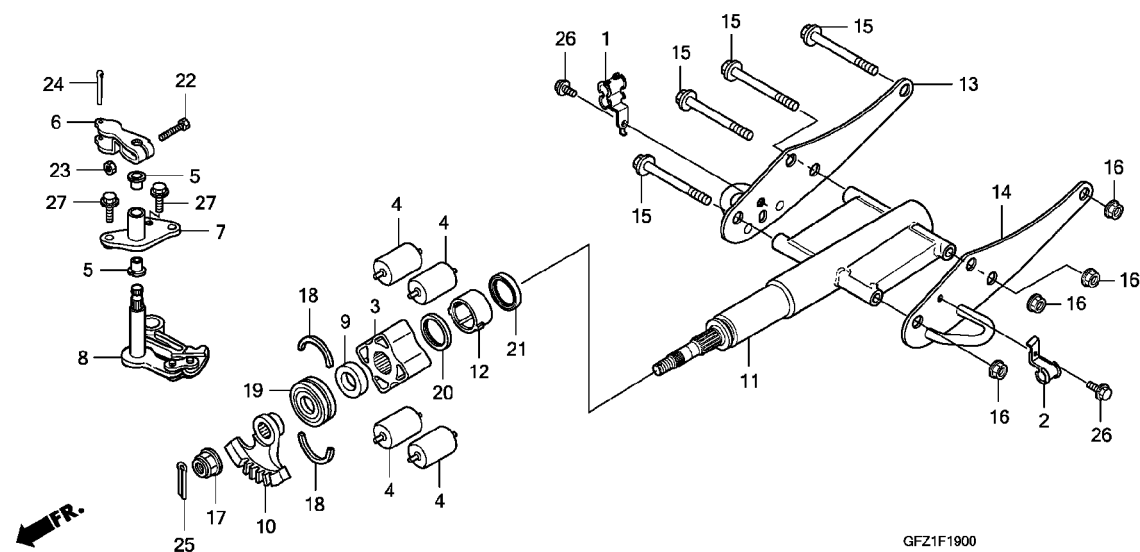

見出

部品番号	部品名	使用個数			適用号機		タイプ
		8	TC50 B	J	初号機	終号機	
25 94201-30200	ピン, スプリット 3.0X20	1	1	-			
26 95701-06010-08	ボルト, フランジ 6X10	2	2	2			
27 95701-06016-00	ボルト, フランジ 6X16	2	2	-			

3

**注意**

本ページには「パーツカタログニュース」が発行されております。必ず巻末の「パーツカタログニュース」も合わせてご確認ください。

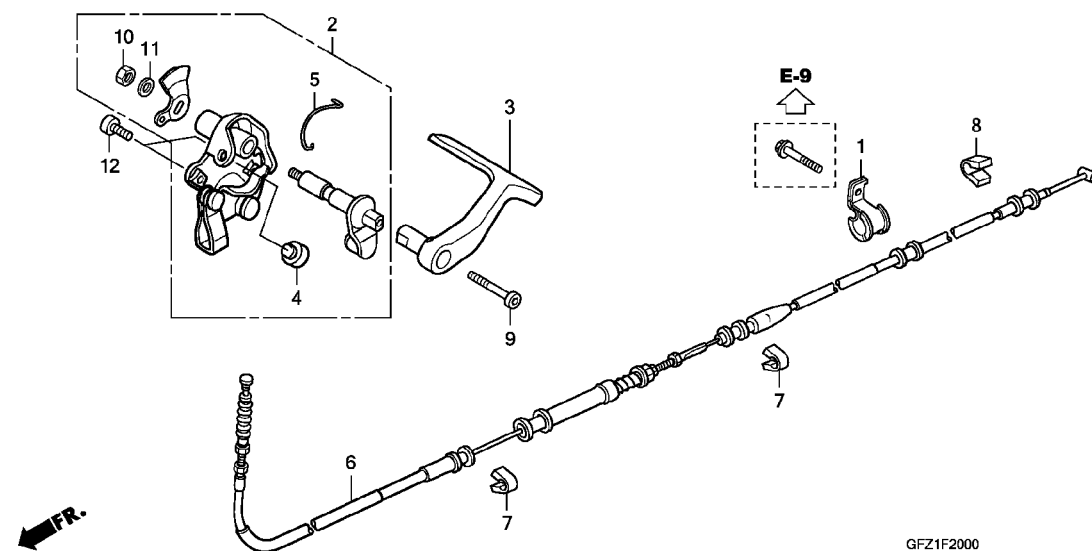
F-20**パーキングリンク**

GFZ1F2000

見出 番号	部 品 番 号	部 品 名	使用個数			適用号機		タ	イ	ブ
			8	TC50 B	J	初号機	終号機			
1	43456-GFZ-000	クランパー、パーキングケーブル	1	1	1					
2	47100-GAG-J50	リンクASSY.、パーキング	1	—	—					
	47100-GAG-J51	—	1	—	1100005	1100004			
	47100-GFZ-J10	—	—	1					
3	47113-GAG-J50	レバー、パーキングロック	1	1	1					
4	47117-196-000	ラバー、ストッパ	1	1	1					
5	47123-GK0-003	スプリング、リンクアームセッティング	1	1	1					
6	47510-GFZ-000	ケーブルCOMP.、パーキング	1	—	—	1000928	1000927			
	47510-GFZ-010	1	—	—					
			—	1	—					
7	47512-196-000	クローメット、ケーブル	2	2	—					
8	47519-196-000	クローメットB、ケーブル	1	1	1					
9	90104-GAG-000	ボルト、ソケット 6X40	1	1	1					
10	94002-06080-0S	ナット、6カク 6MM	1	1	1					
11	94101-06800	ワッシャー、フレイム 6MM	1	1	1					
12	96600-06012-00	ボルト、ソケット 6X12	2	2	2					

F-21

リヤークッション

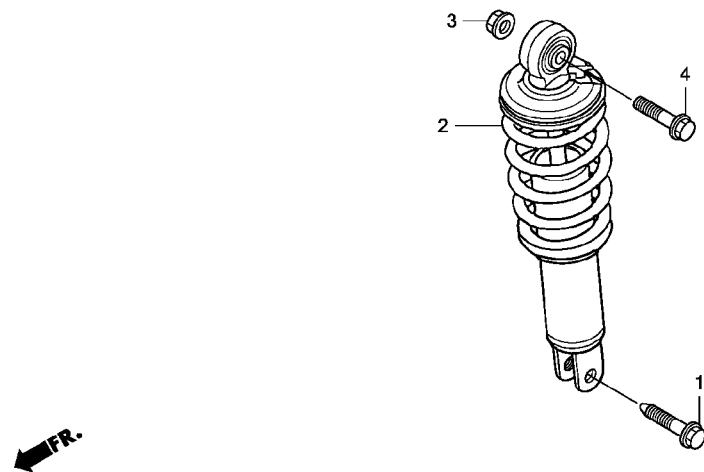

見出

部 品 番 号	部 品 名	使 用 個 数			適 用 号 機		タ	イ	ブ
		8	TC50 B	J	初号機	終号機			
1 38937-671-000	ボルト, スペシャル 10X35	1	1	1					
2 52400-GFZ-003	クッションASSY., リヤ	1	-	-					
52400-GFZ-013		-	1	-	1117175	1117174			
3 90304-GE8-003	ナット, U 10MM (ワセリ)	1	1	1					
4 95801-10035-00	ボルト, フランジ 10X35	1	1	1					

3

F-22

フロントウインカー

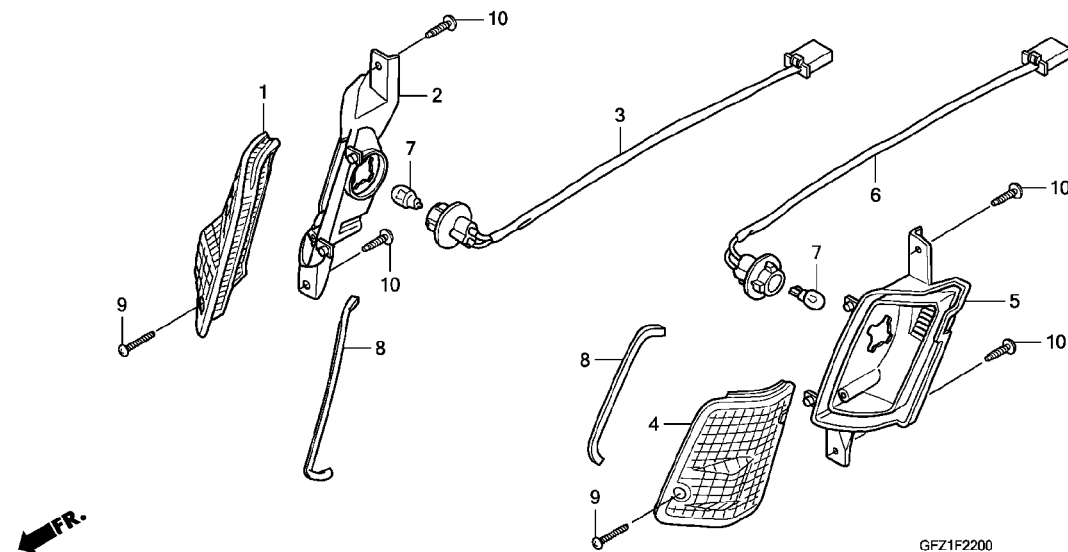

見出

部 品 番 号	部 品 名	使用個数			適用号機		タ	イ	ブ
		8	TC50 B	J	初号機	終号機			
1 33402-GAG-003	レンズ*, R. フロントウインカー	1	1	1					
2 33403-GAG-003	ベース, R. フロントウインカー	1	1	1					
3 33410-GFZ-003	ソケットCOMP., R. フロントウインカー ..	1	1	1					
4 33452-GAG-003	レンズ*, L. フロントウインカー	1	1	1					
5 33453-GAG-003	ベース, L. フロントウインカー	1	1	1					
6 33460-GFZ-003	ソケットCOMP., L. フロントウインカー ..	1	1	1					
7 34905-GM9-003	ハルブ*, ウインカー (12V 10W) (スタンレー)	2	2	2					
8 64309-GAG-000	シール, フラライト*	2	2	2					
9 93901-32480	スクリュー, タツピング* 3X16	2	2	2					
10 93913-24220	スクリュー, タツピング* 4X12	4	4	4					

F-23

リヤコンビネーションライト

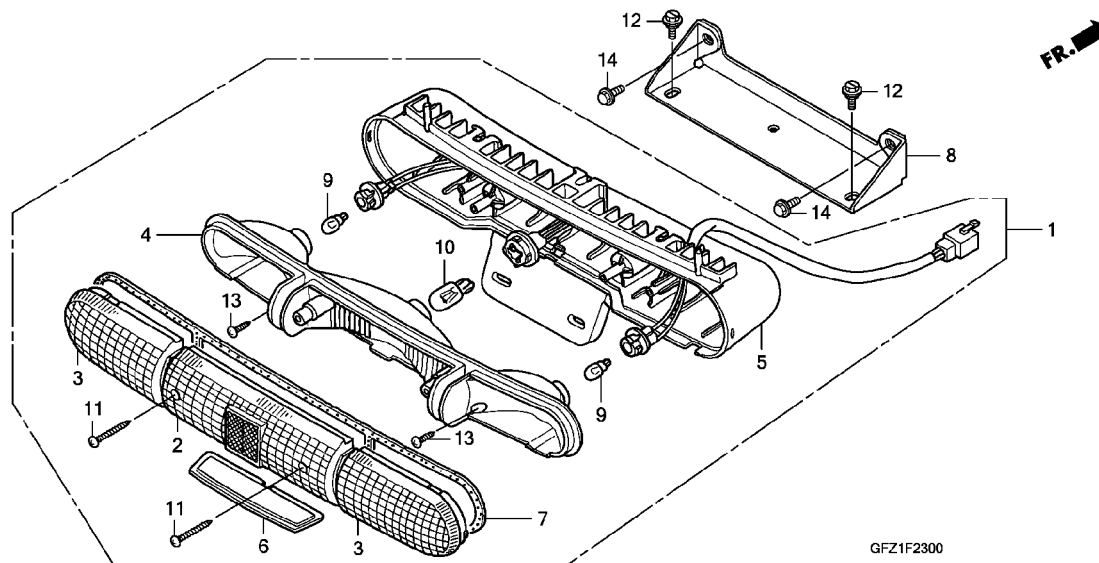

見出 番号	部 品 番 号	部 品 名	使用個数			適用号機		タ	イ	ブ
			8	TC50 B	J	初号機	終号機			
1	33700-GFZ-003	ライトASSY., リヤコンビネーション	1	1	—					
	33700-GFZ-013	—	—	1					
2	33701-GAG-003	レンズ, テールライト	1	1	1					
3	33702-GAG-003	レンズ, ウィンカー	2	2	2					
4	33703-GAG-003	リフレクター	1	1	1					
5	33704-GFZ-003	ベースCOMP.	1	1	1					
6	33705-GAG-003	レンズ, ライセンス	1	1	1					
7	33706-GAG-003	ガスクケット	1	1	1					
8	33710-GAG-000	ステー, リヤコンビネーションライト	1	1	1					
9	34905-GM9-003	ハルブ, ウィンカー (12V 10W)								
		(スタンレー)	2	2	2					
10	34906-GAH-003	ハルブ, テールライト (12V 18/5W)	1	1	1					
11	90104-KAF-000	スクリュー, タツピング 4X40	2	2	2					
12	90111-KM1-000	ボルト, フランジ 6MM	2	2	2					
13	93901-24410	スクリュー, タツピング 4X16	2	2	2					
14	95701-06012-00	ボルト, フランジ 6X12	2	2	2					

F-24

バッテリー

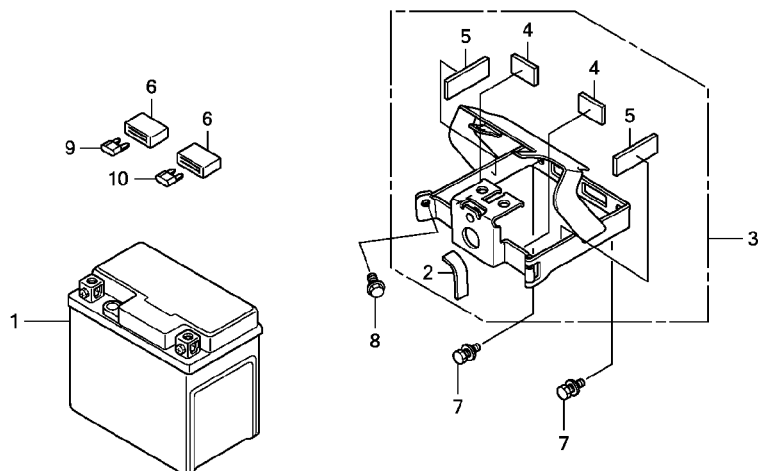

GFZ1F2400

見出

部 品 番 号	部 品 名	使用個数			適用号機		タ	イ	ブ
		8	TC50 B	J	初号機	終号機			
1 31500-GEE-007	バ ッテリー (YTZ7S) (GS ャ7サ) ..	1	1	1					
2 31516-GBT-000	クッション, バ ッテリー (B)	1	1	1					
3 31614-GFZ-010	バ ント COMP., バ ッテリー	1	1	1					
4 31615-GFZ-000	クッションA, バ ッテリー	2	2	2					
5 31616-GFZ-000	クッションC, バ ッテリー	2	2	2					
6 38306-KK4-000	サスペ ンション, ウィンカーリレー (ミツバ)	2	2	2					
7 93404-06020-00	ボ ルトワッシャー 6X20	2	2	2					
8 95701-06010-00	ボ ルト, フランジ 6X10	1	1	1					
9 98200-41500	ヒューズ, ミニ (15A)	1	1	1					
10 98200-43000	ヒューズ, ミニ (30A)	1	1	1					

F-25

ワイヤーハーネス

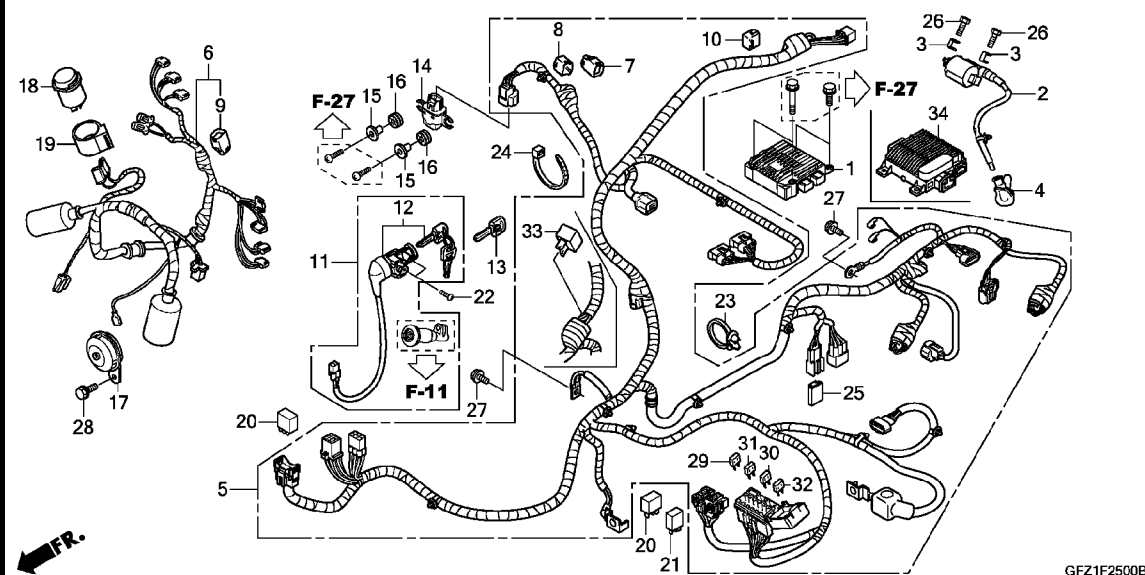

見出 番号	部 品 番 号	部 品 名	使用個数			適用号機		タ	イ	ブ
			8	TC50 B	J	初号機	終号機			
1	30400-GFZ-003	コントロールユニット, エンジン	1	-	-	-----	1000084			
	30400-GFZ-013	1	-	-	1000085	-----			
	30400-GFZ-J02	-	1	-					
2	30510-GFZ-003	コイルCOMP., イグニッション	1	1	1					
3	30520-GFM-900	スパーサー, イグニッションコイル	2	2	2					
4	30700-GFZ-003	キャップ ASSY., ノイズ suppressor	1	-	-					
	30700-GFZ-013	-	1	1					
5	32100-GFZ-000	ハーネス, ワイヤ	1	-	-					
	32100-GFZ-J00	-	1	-					
	32100-GFZ-J10	-	-	1					
6	32102-GFZ-000	ハーネス, ハンドルスイッチ	1	-	-					
	32102-GFZ-J00	-	1	1					
7	32150-KCR-J11	カプラー, ジョイント								
	(WPC 2P 090 M) (ナチュラル)		1	1	1					
8	32605-GEV-761	キャップ, ターミナル (WPC 4P 090 M)								
	(ナチュラル)		1	1	1					
9	32605-KCW-J91	キャップ, ターミナル (2P) (ブルー)	1	1	1					
10	32606-GEV-761	キャップ, ターミナル (4P) (レッド)	1	1	1					
11	35010-GFZ-000	キーセット	1	1	1					
12	35100-GFZ-003	スイッチASSY., コンベクション&ロック	1	1	1					
13	35121-GW0-731	キー, プランク (タイプ 1)								
	(キーナンバー AXX / BXX)		(1)	(1)	(1)					
	35122-GW0-731	キー, プランク (タイプ 2)								
	(キーナンバー CXX / DXX)		(1)	(1)	(1)					
14	35161-KTY-D31	センサーCOMP., ハンクアンクル	1	-	-					
15	35162-MFA-D01	カラー	2	-	-					

F-25

ワイヤーハーネス

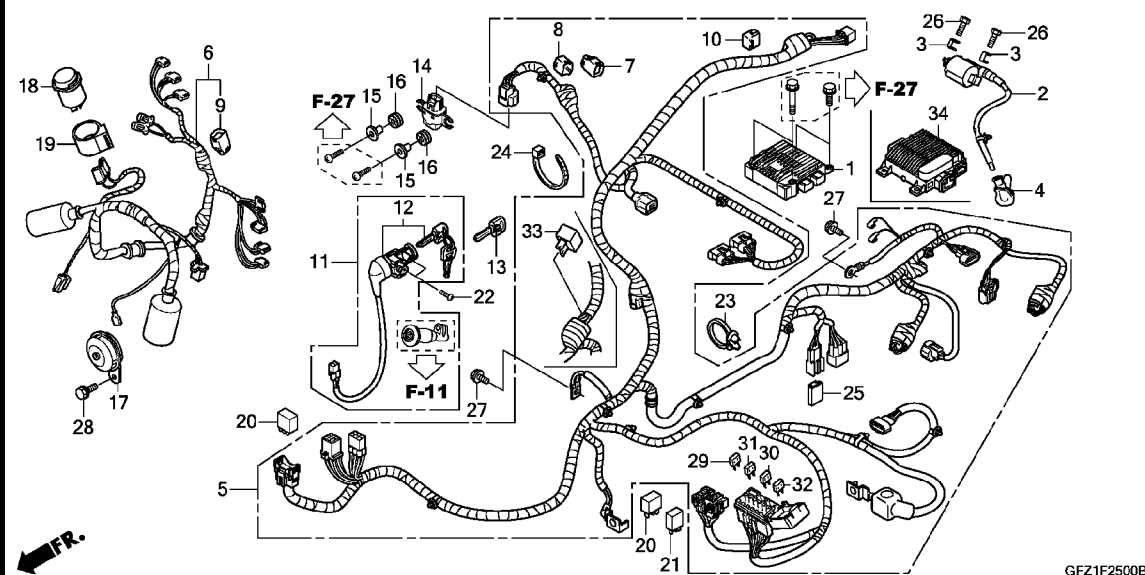

見出 番号	部品番号	部品名	使用個数			適用号機		タイプ
			8	TC50 B	J	初号機	終号機	
16	35163-MBZ-C50	ク*ロメット	2	-	-			
17	38110-GAG-K21	ホーンCOMP.	1	1	1			
18	38301-GFZ-J01	リレCOMP. , オーテ*イフ*ルバ*イロツト& ウインカー	1	1	1			
19	38306-292-000	サスベ*ンション, ウインカーリレ	1	1	1			
20	38501-MEL-003	リレASSY. , ハ*ワー (MICRO ISO 4P)	2	2	2			
21	38502-MCS-G00	リレCOMP. , ハ*ワー (MICRO ISO 5P)	1	-	-			
	38502-MCS-G01		-	1	1			
22	90164-028-000	スクリュー, Uロツクフヲツト 6X12	2	2	2			
23	90617-SA0-003	クリツプ, ワイヤーハーネス	1	-	-			
24	90620-SB2-003	バンド, ワイヤーハーネス	1	1	1			
25	91554-SM4-003	ホルダー, フ*ラケツト (レツト*)	1	1	1			
26	92101-06020-4J	ボ*ルト, 6カク 6X20	2	2	2			
27	95701-06012-08	ボ*ルト, フランジ* 6X12	2	2	2			
28	95701-06016-00	ボ*ルト, フランジ* 6X16	1	-	-			
	95701-06018-08	ボ*ルト, フランジ* 6X18	-	1	1			
29	98200-40500	ヒューズ*, ミニ (5A)	2	2	2			
30	98200-41000	ヒューズ*, ミニ (10A)	3	3	3			
31	98200-41500	ヒューズ*, ミニ (15A)	2	2	2			
32	98200-43000	ヒューズ*, ミニ (30A)	1	1	1			
33	31700-GFZ-J01	レシ*スターCOMP.	-	1	-			
34	30400-GFZ-J11	コントロールユニット, エンシ*ン	-	-	1			

F-26

ラジエター / リザーブタンク

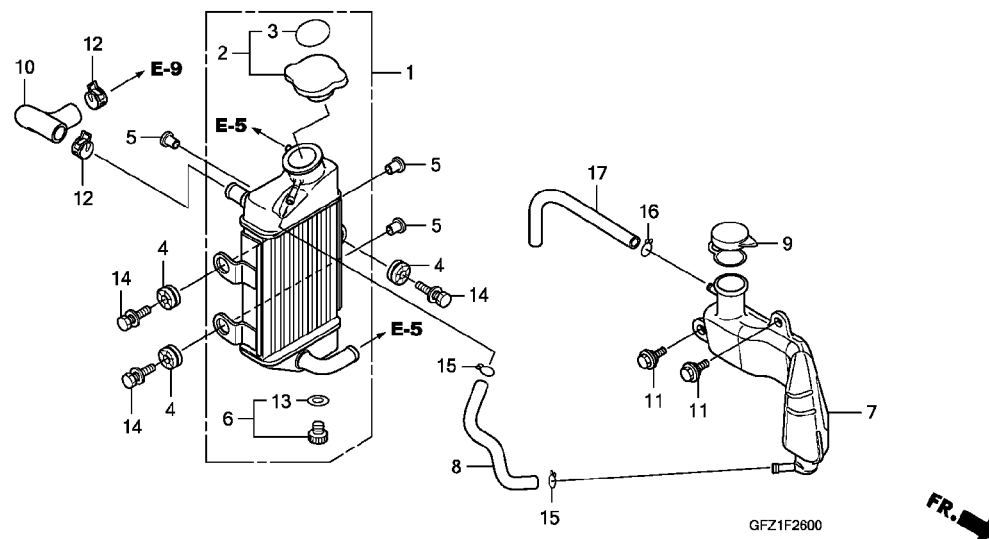

見出

部 品 番 号	部 品 名	使用個数			適用号機		タ	イ	ブ
		8	TC50 B	J	初号機	終号機			
1 19010-GFZ-003	ラジエターCOMP.	1	1	1					
2 19037-GEE-710	キャップ COMP., ラジエター	1	1	1					
3 19046-PAA-A00	ラベル, ラジエターキャップ	1	1	1					
4 19051-GFZ-000	ラバー, ラジエターマウンティング	3	3	3					
5 19052-KA3-710	カラー, ラジエターマウンティング	3	3	3					
6 19070-MEC-003	コックASSY., トレン	1	1	1					
7 19101-GFZ-010	タンク, リザーブ	1	1	1					
8 19102-GFZ-000	チューブ, リザーブタンク	1	1	1					
9 19104-MB0-700	キャップ, リザーブタンク	1	1	1					
10 19503-GFZ-000	ホースC, ウォーター	1	1	1					
11 90111-162-000	ボルト, フランジ 6MM	2	2	2					
12 90701-MF5-003	クランプ, ウォーターホース 21MM	2	2	2					
13 91353-MEC-003	リング 9.8X1.9	1	1	1					
14 93404-06028-08	ボルトワッシャー 6X28	3	3	3					
15 95002-02120	クリップ, チューブ (B12)	2	2	2					
16 95002-50000	クリップ, チューブ (C9)	1	1	1					
17 95005-50155-30	チューブ 5X155 (95005-50001-30M)	1	1	1					

3

F-27

フレームボディ

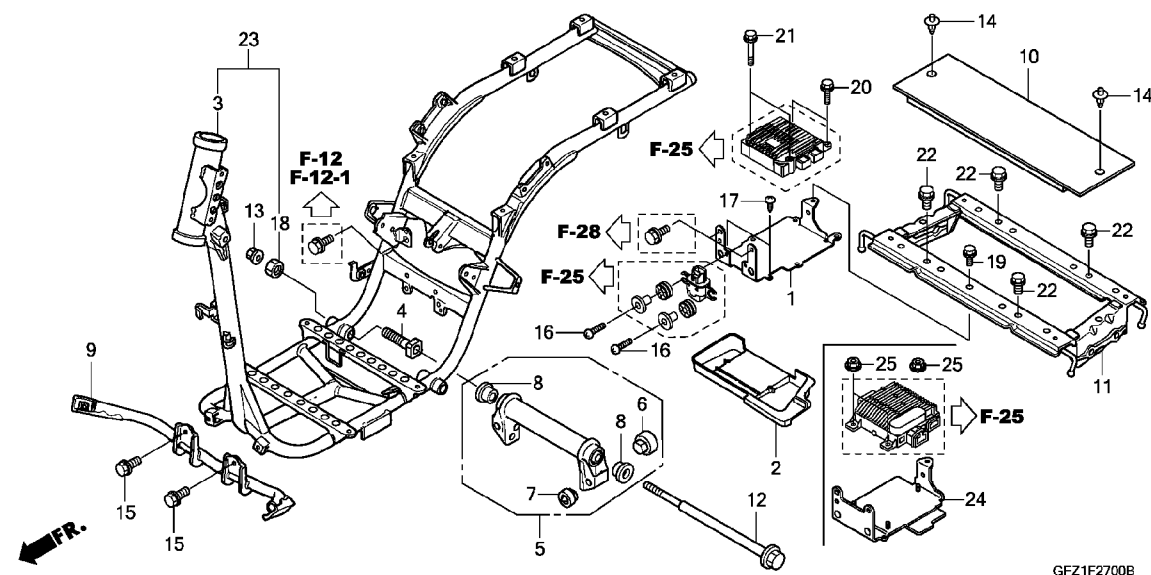

見出 番号	部 品 番 号	部 品 名	使用個数			適用号機		タ	イ	ブ
			8	TC50 B	J	初号機	終号機			
1	30405-GFZ-000	ステア、エンジンコントロールユニット	1	-	-					
	30405-GFZ-J00		-	1	-					
2	30406-GFZ-000	ケース、エンジンコントロールユニット	1	1	1					
3	50100-GFZ-010	ボディCOMP., フレーム	1	-	-					
	50100-GFZ-J00		-	1	-		1117998			
4	50151-GAG-000	カラー、フレームヒート	1	-	-					
	50151-GAG-020		-	1	1					
5	50350-GAG-750	ブラケットASSY., ジョイントケース	1	1	1					
6	50352-GC8-000	ラバー、ストツパ	1	1	1					
7	50352-196-000	ラバー、ストツパ	1	1	1					
8	50367-KS4-310	ベアリングA, エンジンハンガー	2	2	2					
9	64205-GAG-000	ガードCOMP., フロント	1	1	1					
10	64330-GFZ-000	カバーCOMP., アンダー	1	1	1					
11	83517-GFZ-000	ステア、リヤボディカバー	1	1	1					
12	90103-GAG-000	ボルト、フランジ 10X368	1	-	-					
	90103-GAG-020	ボルト、フランジ 10X363	-	1	1					
13	90304-GE8-003	ナット、U 10MM (フセラシ)	1	1	1					
14	90601-PV3-003	クリップ、エアインターキタクトブツシュ	2	2	2					
15	93406-08016-08	ボルトワッシャー 8X16	2	2	2					
16	93500-04020-0H	スクリュー、パン 4X20	2	-	-					
17	93913-15210	スクリュー、タツビ 5X12 (P0)	2	-	-					
	93913-15410	スクリュー、タツビ 5X16 (P0)	-	2	2					
18	90301-GFZ-J00	ナット、スベシヤル (18MM)	1	1	1					
19	95701-06010-00	ボルト、フランジ 6X10	1	1	1					
20	95701-06018-08	ボルト、フランジ 6X18	2	-	-					
	95701-06016-00	ボルト、フランジ 6X16	-	2	-					

F-27

フレームボディ

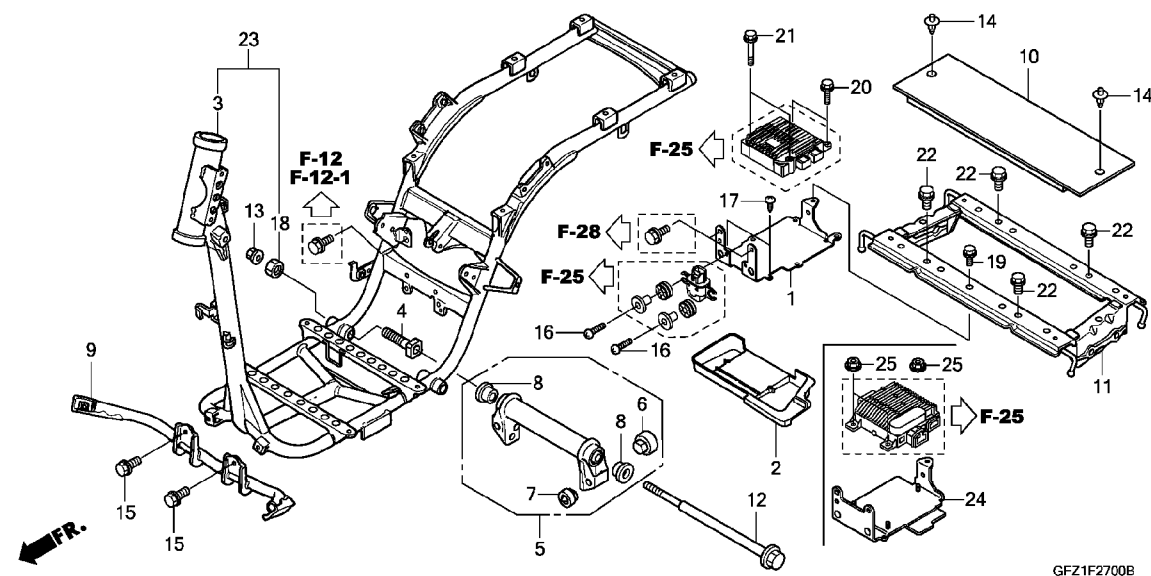

見出 番号	部 品 番 号	部 品 名	使用個数			適用号機		タ	イ	ブ
			8	TC50 B	J	初号機	終号機			
21	95701-06040-00	ボルト, フランジ 6X40	2	2	—	1117999	-----			
22	95701-08012-08	ボルト, フランジ 8X12	4	4	4					
23	50100-GFZ-306	セット, ボディCOMP. フレーム	—	1	—					
24	30405-GFZ-J10	ステー, エンジンコントロールユニット	—	—	1					
25	94050-06000	ナット, フランジ 6MM	—	—	3					



F-28

ウインドスクリーン / ルーフ



見出	部 品 番 号	部 品 名	使 用 個 数			適 用 号 機		タ イ プ		
番号			8	TC50 B	J	初号機	終号機			
1	38430-GAG-008	アーム, フロントワイハ [°] ー	1	1	1					
2	38431-SB2-003	カハ [°] ー, アーム	1	1	1					
3	38432-SB2-003	カハ [°] ー, サブ [°] アーム	1	1	1					
4	38433-SB2-003	ストツハ [°] ー	1	1	1					
5	38434-GAG-008	エント [°] , アーム	1	1	1					
6	38435-GAG-008	スクリュウツシヤ [°] ー	2	2	2					
7	38450-GAG-008	フ [°] レート [°] , ウイント [°] シールド [°] ワイハ [°] ー (400MM)	1	1	1					
8	38455-GAG-008	フ [°] レート [°] ASSY.	1	1	1					
9	50170-GFZ-000	フレームCOMP., シートハ [°] ツク	1	1	1					
10	50171-GAG-000	クランパ [°] ー, ヒ [°] ラー	2	2	2					
11	67100-GAG-000	スクリーンCOMP., ウイント [°] (WL)	1	1	1					
12	64212-GAG-000	クリツフ [°] , スクリーンモールド [°] インク [°]	8	8	8					
13	64213-GAG-750	モールド [°] インク [°] , ウイント [°] シールド [°]	2	2	2					
14	64214-GAG-751	ラハ [°] ー, サイト [°] スクリーンマウンテンク [°]	2	2	2					
15	64216-GAG-751	フ [°] レート, R. スクリーンセツテイング [°] インナー	1	1	1					
16	64217-GAG-751	フ [°] レート, L. スクリーンセツテイング [°] インナー	1	1	1					
17	64220-GAG-751ZB	ルーフ *NH187R*. スイフト [°] グ [°] レー	1	1	1					
18	64224-GAG-300	シール, スクリーンセツテイング [°] フ [°] レート	2	2	2					
19	64225-GAG-750	ク [°] ロメツト	2	2	2					
20	64227-GAG-000	ベ [°] ース, ルーフセツテイング [°]	7	7	7					
21	64228-GAG-000	シール, ルーフアウター	7	7	7					
22	64229-GAG-010	ナツト, ルーフセツテイング [°]	7	7	7					
23	64230-GAG-000	ラハ [°] ー, スクリーンシール	1	1	1					

**注意**

本ページには「パーツカタログニュース」が発行されております。必ず巻末の「パーツカタログニュース」も合わせてご確認ください。

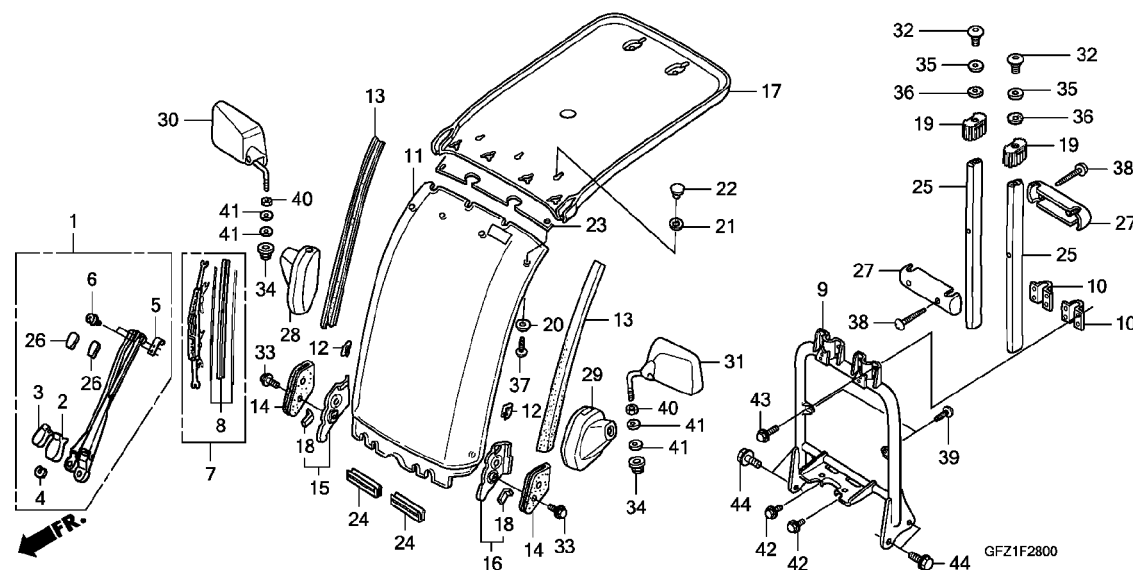
F-28**ウインドスクリーン / ルーフ**

見出 番号	部 品 番 号	部 品 名	使用個数			適用号機		タ	イ	ブ
			8	TC50 B	J	初号機	終号機			
	24 64580-GAG-750	ラバー、ウインドスクリーンアンターマウント	2	2	2					
	25 67101-GAG-750ZB	ヒラー、ルーフ *NH105*、ツヤケンクロ (#15-#20)	2	2	2					
	26 76655-SD5-000	キャップ、スワイベルヒース	2	2	2					
	27 77250-GAG-000ZB	ジョイント、ルーフヒラー *NH1*、ブラック	2	2	2					
	28 88115-GAG-K60	ブーツ、R. ミラー	1	1	1					
	29 88125-GAG-K60	ブーツ、L. ミラー	1	1	1					
	30 88210-GAG-K61	ミラーCOMP.、R.	1	1	1					
	31 88220-GAG-K61	ミラーCOMP.、L.	1	1	1					
	32 90115-MM5-000	ボルト、スペシャル 8X10	2	2	2					
	33 90118-958-003	ボルト、フランジ 6X12	2	2	2					
	34 90309-GAG-K61	ナット、フランジ 8MM	2	2	2					
	35 90501-954-000	ワッシャー 13MM	2	2	2					
	36 90503-GAG-750	ラバー 26MM	2	2	2					
	37 93902-24380	スクリーン、タツピング 4X12	7	7	7					
	38 93903-25620	スクリーン、タツピング 5X30	2	2	2					
	39 93913-24410	スクリーン、タツピング 4X16 (PO)	2	2	2					
	40 94001-08070-0S	ナット、6カク 8MM	2	2	2					
	41 94101-08800	ワッシャー、フレイム 8MM	4	4	4					
	42 95701-06010-00	ボルト、フランジ 6X10	2	2	2					
	43 95701-06016-08	ボルト、フランジ 6X16	8	8	8					
	44 95701-08016-08	ボルト、フランジ 8X16	4	4	4					

3

F-29

ワイパーモーター / ウォッシャータンク

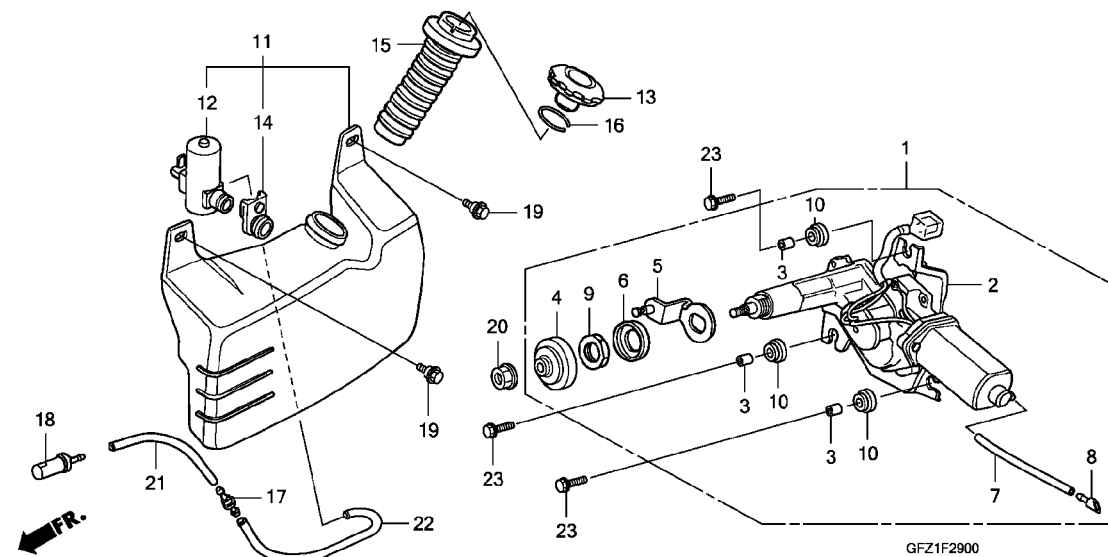

見出

部品番号
番号

部品名

使用個数

適用号機

タイプ

番号	部品番号	部品名	使用個数			適用号機		タイプ
			8	TC50 B	J	初号機	終号機	
1	38420-GAG-004	モーターASSY., ワイパ°	1	1	1			
2	38421-GAG-004	モーターCOMP., ワイパ°	1	1	1			
3	38422-SA0-003	カラー	3	3	3			
4	38422-SB2-661	キャップ°	1	1	1			
5	38423-GAG-004	サホ°トユニット, ウォッシャー	1	1	1			
6	38424-SB2-661	ワッシャー, スペ°シヤル	1	1	1			
7	38425-GAG-004	チューブ°, フ°リーサー	1	1	1			
8	38426-GAG-004	ペ°ル, マウス	1	1	1			
9	38447-SB2-661	ナット, スペ°シヤル 18MM	1	1	1			
10	38448-579-004	ラバ°, ワイパ°マウンテイング°	3	3	3			
11	38510-GAG-008	ウォッシャーCOMP., フロントウインド° シールド°	1	1	1			
12	38512-SA5-622	モーター, ヘッド°ライトウォッシャー	1	1	1			
13	38513-GAG-000ZE	キャップ°, ウォッシャーマウス	1	1	1			
14	38519-GBB-008	*NH1*, フ°ラック	1	1	1			
15	38523-GAG-000	フ°ツシユ, ウォッシャータンク	1	1	1			
16	38524-679-000	ホ°ス, ウォッシャー	1	1	1			
17	38571-SA5-621	リング°A, スナツフ°	1	1	1			
18	76810-SJ6-003	パ°ルフ°, ワンウェイ(ミツパ°)	1	1	1			
19	90111-GJ5-000	ノズルASSY., ウォッシャー	1	1	1			
20	94050-08080	ボ°ルト, フランジ° 6MM	2	2	2			
21	95003-07016-31	ナット, フランジ° 8MM	1	1	1			
		チューブ°, ヒ°ニール 4X7X160 (95003-07001-60M)	1	1	1			

GFZ1F2900

F-29

ワイパーモーター / ウォッシャータンク

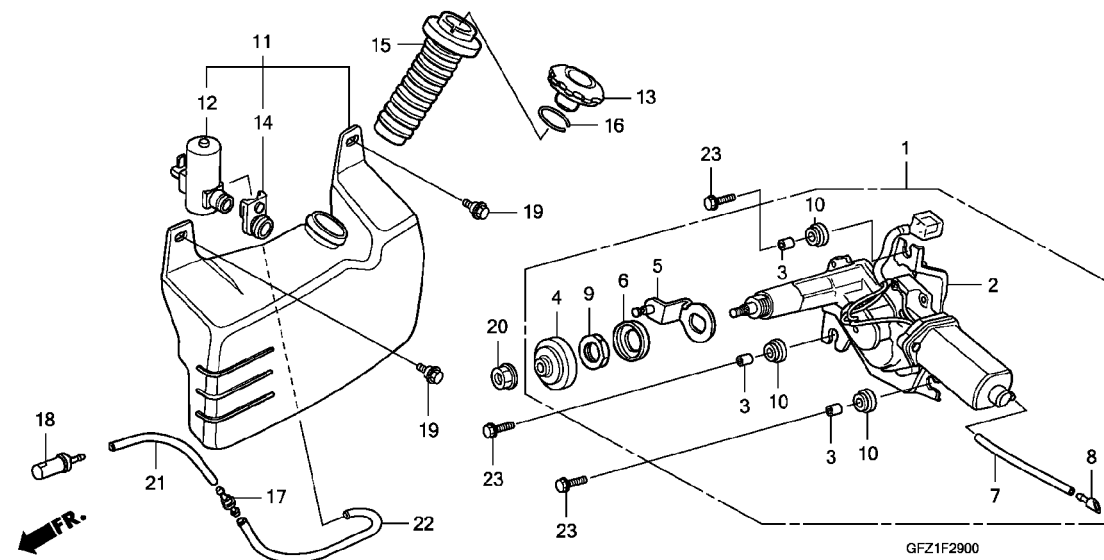

見出

部品番号 部品名

使用個数

適用号機

タイプ

番号

8 TC50 B J

初号機 終号機

22 95003-07022-31 チューブ, ヒートニール 4X7X220
(95003-07001-60M)

1 1 1
3 3 3

23 95701-06018-08 ホール, フランジ 6X18

3

F-30

フロントカバーステア

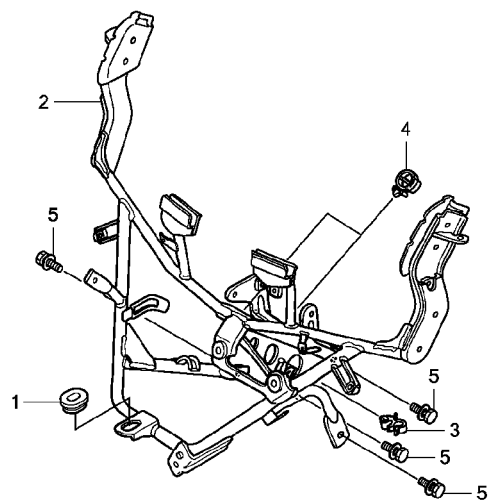

GFZ1F3000

見出

部 品 番 号	部 品 名	使 用 個 数			適 用 号 機		タ	イ	ブ
		8	TC50 B	J	初号機	終号機			
1 17247-240-000	ク ロメットA, エアークリーナーケース	1	1	1					
2 64500-GFZ-000	ステア, フロントカバー	1	1	1					
3 90661-759-003	クリップ, チューブ 9MM	1	1	1					
4 90684-ZA0-601	クリップ, ハーネス	2	2	2					
5 93406-08016-08	ボ ルトワッシャー 8X16	4	4	4					

3

F-31

コーションラベル

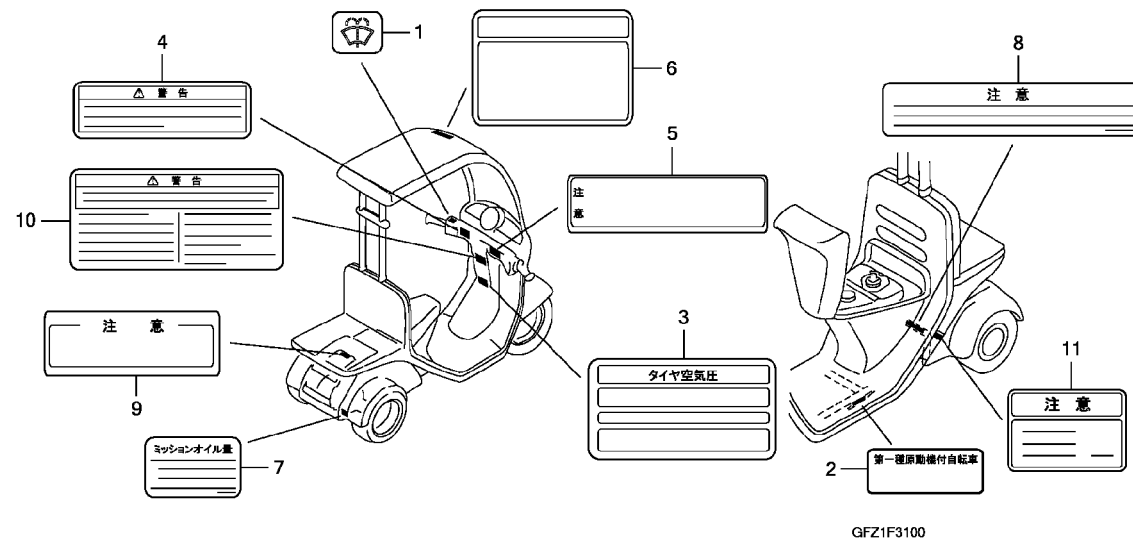

見出 番号	部 品 番 号	部 品 名	使用個数			適用号機		タ	イ	ブ
			8	TC50 B	J	初号機	終号機			
1	53206-GAG-300ZB	マーク、ウオツシャースイッチ *TWHITE*.....ホワイト	1	1	1					
2	87501-GFZ-000	プレート、レジステットナンバー.....	1	-	-					
	87501-GFZ-010	-	1	-					
	87501-GFZ-J11	-	-	1					
3	87505-GFZ-010	ラベル、タイヤ.....	1	1	1					
4	87509-GM6-310	ラベル、パーキングレバークーシヨン ..	1	1	1					
5	87513-GG2-731ZB	ラベル、ワーニングアツプクーシヨン *TYPE2*.....	1	1	1					
6	87522-GAG-J51	ラベル、ウインドスクリーンクーシヨン ..	1	1	1					
7	87541-GFZ-310	ラベル、オイルキャシティー.....	1	1	1					
8	87543-GFZ-000	マーク、メインテナンスクーシヨン	1	1	1					
9	87544-GAG-300ZB	マークC、メインテナンスクーシヨン *TWHITE*.....ホワイト	1	1	1					
10	87560-147-040	マーク、トライブクーシヨン	1	1	1					
11	87585-GEV-760	ラベル、スパークプラグ	1	-	-					

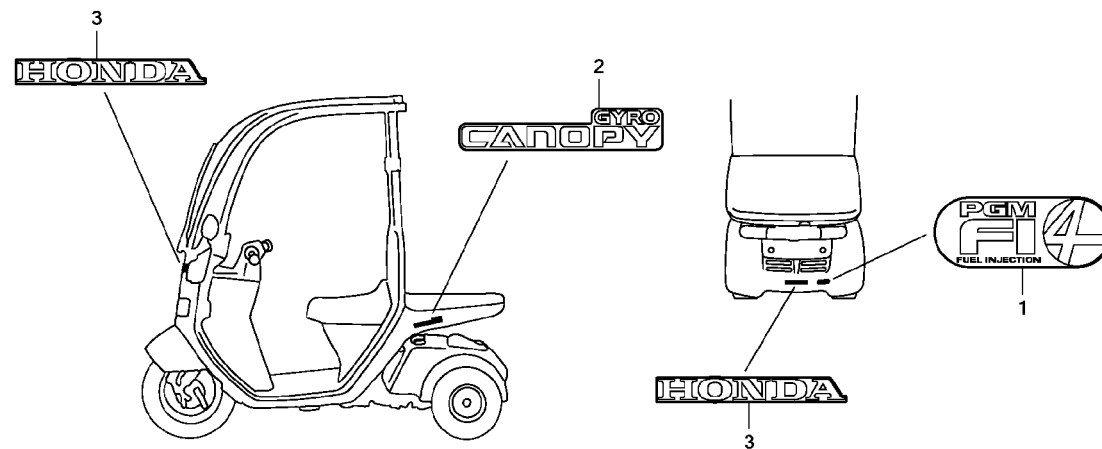

GFZ1F3200

見出

部 品 番 号	部 品 名	使用個数	適 用 号 機		タ イ プ	
番号		8 TC50 B J	初号機	終号機		
1 17528-GFC-770	マーク, クリーン4エンジン	1 1 -				
2 87125-GFZ-000ZA	マーク, ホテイクカバー *TYPE1*	2 2 2				
3 87126-GG2-J40ZA	マーク, ホンダ *TYPE1*	2 2 2				

部 品 番 号 索 引

部 品 番 号	頁 見 出	部 品 番 号	頁 見 出	部 品 番 号	頁 見 出	部 品 番 号	頁 見 出	部 品 番 号	頁 見 出	部 品 番 号	頁 見 出
06000		14510-GET-000	34 3	14945-KT7-013	32 14	16472-KPH-701	28 9	17650-GFZ-J11	66 10	22100-GW2-710	42 1
06111-GFZ-000	49 1	14520-GET-003	34 4	14946-KT7-013	32 14	16700-GFZ-003	65 3	17711-SOX-A31	65 12	22102-GFZ-000	41 2
06112-GFZ-010	50 1	14560-KCW-851	34 5	14947-KT7-013	32 14	16700-GFZ-J11	66 1	17910-GFZ-003	53 1	22105-GCC-C50	41 3
06430-GFZ-000	61 1			14948-KT7-013	32 14	16707-K45-N01	66 2	17910-GFZ-013	53 1	22110-GFZ-000	41 4
	63 1	14611-GET-000	34 6	14949-KT7-013	32 14	16718-GFZ-000	65 1	17910-GFZ-023	53 1	22123-GFZ-010	41 5
06643-GAG-305ZA	58 1	14642-GEE-000	30 7	14950-KT7-013	32 14	16718-KTW-900	65 2			22131-GFZ-010	41 6
		14711-GEV-760	30 8	14951-KT7-013	32 14	16961-MCT-010	35 1	18000		22350-GAH-A00	42 2
		14721-GEV-760	30 9	14952-KT7-013	32 14					22401-GG2-900	42 3
11000		14721-GFZ-J00	30 9	14953-KT7-013	32 14	17000		18291-GET-000	49 1	22535-GAK-305	42 4
		14751-GEV-760	30 10	14954-KT7-013	32 14				75 1	22804-148-000	42 5
11000-GFZ-000	46 1			14955-KT7-013	32 14	17111-GET-010	28 10	18300-GFZ-000	75 2		
11102-GG2-710	76 1	14751-GFZ-J00	33 16	14956-KT7-013	32 14	17210-GFZ-000	70 2	18423-GFZ-000	68 3	23000	
11220-GFZ-000	46 2	14771-GEV-760	30 11	14957-KT7-013	32 14		72 2	18532-634-670	71 16		
11225-GEV-760	74 1	14775-GEV-760	30 12	14958-KT7-013	32 14	17211-GFZ-000	70 3		73 15	23100-GFZ-003	42 6
11300-GFZ-000	38 1	14781-KT7-750	30 13	14959-KT7-013	32 14		72 3	18601-GEE-711	46 8	23205-GFZ-000	42 7
11300-GFZ-010	38 1	14901-KT7-013	30 14	14960-KT7-013	32 14	17212-GFZ-000	70 4			23224-GFZ-000	42 8
11305-GFZ-000	46 3	14902-KT7-013	30 14	14961-KT7-013	32 14		72 4	19000		23225-GR1-750	42 9
11309-GEE-000	46 4	14903-KT7-013	30 14	14962-KT7-013	32 14	17213-GFZ-000	68 1			23233-GFZ-000	42 10
11330-GFZ-000	43 1	14904-KT7-013	30 14	14963-KT7-013	32 14	17216-GFZ-300	70 5	19010-GFZ-003	87 1	23236-GFZ-000	42 11
11330-GFZ-J00	44 22	14905-KT7-013	30 14	14964-KT7-013	32 14		72 5	19037-GEE-710	87 2	23237-GR1-880	42 12
11340-GFZ-000	38 2	14906-KT7-013	30 14	14965-KT7-013	32 14	17217-GFZ-000	74 2	19046-PAA-A00	87 3	23238-GS7-010	42 13
11340-GFZ-010	38 2	14907-KT7-013	30 14	14966-KT7-013	32 14	17217-P2J-300	70 6	19051-GFZ-000	87 4	23410-GFZ-000	43 2
11343-GAG-750	38 3	14908-KT7-013	30 14	14967-KT7-013	33 14		72 6	19052-KA3-710	87 5	23412-GFZ-003	38 6
11395-GFZ-000	38 4	14909-KT7-013	31 14	14968-KT7-013	33 14	17218-GAG-010	70 7	19070-MEC-003	87 6	23420-GFZ-000	43 3
	50 1	14910-KT7-013	31 14	14969-KT7-013	33 14		72 7	19101-GFZ-010	87 7	23420-GFZ-010	43 3
11411-GFZ-000	45 1	14911-KT7-013	31 14			17218-GFZ-000	70 8	19102-GFZ-000	87 8	23431-GFZ-000	43 4
		14912-KT7-013	31 14	15000		17218-GFZ-010	72 8	19104-MB0-700	87 9	23431-GFZ-010	43 4
12000		14913-KT7-013	31 14			17221-GFZ-000	70 9	19105-GFZ-000	40 1	23441-GFZ-000	43 5
		14914-KT7-013	31 14	15021-107-000	37 10		72 9	19150-GFZ-020	68 4	23441-GFZ-010	43 5
12200-GFZ-000	28 1	14915-KT7-013	31 14	15100-GET-000	37 1	17222-GFZ-000	68 2	19151-GFZ-000	68 5		
12204-GEV-305	28 2	14916-KT7-013	31 14	15130-GET-A20	37 2	17225-GFZ-000	70 10	19210-GET-003	35 2	24000	
12219-KAZ-003	30 1	14917-KT7-013	31 14	15133-GET-A20	37 3		73 10	19216-GET-000	35 3		
12251-GET-003	28 3	14918-KT7-013	31 14	15421-107-000	46 6	17226-GFZ-000	70 11		49 1	24510-GFZ-000	45 2
	49 1	14919-KT7-013	31 14	15426-GE1-920	46 7	17226-GFZ-010	73 11	19230-GET-003	35 4	24513-GG2-750	45 3
12310-GEV-760	27 1	14920-KT7-013	31 14	15651-GFZ-000	38 5	17227-GFZ-000	70 12	19300-GET-013	35 5	24514-196-000	45 4
12321-GEV-760	28 4	14921-KT7-013	31 14	15651-GFZ-J10	38 5		73 12	19301-GET-000	35 6	24520-GAG-750	45 5
12361-035-000	46 5	14922-KT7-013	31 14	15771-551-000	70 1	17227-HC0-000	73 13		49 1	24531-GAG-000	45 6
12391-GEV-760	27 2	14923-KT7-013	31 14		72 1	17247-240-000	94 1	19305-GET-013	35 7	24551-GFZ-000	45 7
	49 1	14924-KT7-013	31 14			17253-GFZ-000	70 13		49 1	24552-GFZ-000	45 8
		14925-KT7-013	31 14	16000		17253-GFZ-010	73 14	19315-GEV-760	35 8		
13000		14926-KT7-013	31 14			17261-KSV-J00	71 14	19317-GFZ-000	35 9	28000	
		14927-KT7-013	31 14	16060-GFZ-003	48 1	17359-GEV-760	71 15	19320-GEV-760	35 10		
13000-GFZ-000	47 1	14928-KT7-013	31 14	16081-KPH-701	48 2	17507-GFZ-300	65 8	19330-GEV-760	35 11	28211-GFZ-000	41 7
13000-GFZ-010	47 1	14929-KT7-013	31 14	16082-KPH-701	48 3	17510-GFZ-000	65 5	19331-GET-000	35 12	28220-GAG-J50	41 8
13010-GET-305	47 2	14930-KT7-013	31 14	16083-KTR-941	48 4	17510-GFZ-J11	66 3	19332-GET-000	35 13	28223-KEE-630	41 9
13101-GEV-760	47 3	14931-KT7-013	31 14	16169-GFM-901	48 5	17515-GBJ-M30	65 4	19413-GFZ-000	40 2	28230-GFZ-000	41 10
13111-GET-000	47 4	14932-KT7-013	31 14	16211-GET-K40	28 5	17521-KPN-A70	66 4	19421-GFZ-000	40 3	28250-GFZ-000	41 11
13115-147-000	47 5	14933-KT7-013	31 14	16217-GET-K40	28 6	17528-GFC-770	96 1	19422-GET-000	46 9	28253-GK8-700	41 12
		14934-KT7-013	31 14	16222-MV4-300	28 7	17528-GFZ-013	65 6	19422-GFZ-010	40 4	28254-GA7-003	41 13
14000		14935-KT7-013	31 14	16400-GFZ-003	48 6	17530-GFZ-000	65 7		50 1	28255-187-003	41 14
		14936-KT7-013	31 14	16400-GFZ-013	48 6		66 5	19501-GET-000	35 14	28281-GFZ-000	41 15
14100-GEV-760	30 2	14937-KT7-013	31 14	16410-GFC-J32	48 7	17560-GFZ-000	28 11	19502-GFZ-000	35 15	28282-155-000	41 16
14321-GET-000	34 1	14938-KT7-013	32 14	16410-GFZ-003	48 7	17568-GET-K40	65 9	19503-GFZ-000	87 10	28300-GFZ-010	68 6
14401-GET-004	34 2	14939-KT7-013	32 14	16430-KTM-D21	48 8		66 6	19510-GEV-760	36 1		
14430-GEV-760	30 3	14940-KT7-013	32 14	16430-KTM-D22	48 8	17572-KPN-A71	66 7	19517-KM9-000	40 5	30000	
14430-GEV-761	30 3	14941-KT7-013	32 14	16432-GFM-901	48 9	17573-KPN-A71	66 8			30400-GFZ-003	85 1
14440-GEV-760	30 4	14942-KT7-013	32 14	16433-HN8-A61	48 10	17620-GFZ-J11	66 9	22000		30400-GFZ-013	85 1
14451-GEV-760	30 5	14943-KT7-013	32 14	16450-GFZ-003	28 8	17620-GR1-931	65 10			30400-GFZ-J02	85 1
14452-GEV-760	30 6	14944-KT7-013	32 14	16450-GFZ-J01	28 8	17632-383-831	65 11	22011-GCC-770	41 1		

部 品 番 号 索 引

部 品 番 号	頁 見 出	部 品 番 号	頁 見 出	部 品 番 号	頁 見 出	部 品 番 号	頁 見 出	部 品 番 号	頁 見 出	部 品 番 号	頁 見 出
30400-GFZ-J11	86 34	33702-GAG-003	83 3	37802-GA7-700	65 15	43410-GFZ-000	63 11	47610-196-003	53 19	52307-196-003	78 12
30405-GFZ-000	88 1	33703-GAG-003	83 4		66 13	43420-GFZ-000	63 10			52307-GFZ-000	76 14
30405-GFZ-J00	88 1	33704-GFZ-003	83 5	37870-HW1-671	28 17	43440-GFZ-000	53 9	50000		52310-GFZ-000	78 13
30405-GFZ-J10	89 24	33705-GAG-003	83 6			43450-GFZ-000	53 10			52320-GFZ-000	78 14
30406-GFZ-000	88 2	33706-GAG-003	83 7	38000		43451-GFZ-000	78 1	50100-GFZ-010	88 3	52400-GFZ-003	81 2
30510-GFZ-003	85 2	33710-GAG-000	83 8			43452-GAG-750	76 2	50100-GFZ-306	89 23	52400-GFZ-013	81 2
30520-GFM-900	85 3			38110-GAG-K21	86 17	43452-GFZ-000	76 3	50100-GFZ-J00	88 3	52451-GAG-750	76 15
30700-GFZ-003	85 4	34000		38301-GFZ-J01	86 18	43453-GG2-J10	76 4	50151-GAG-000	88 4	52486-074-000	59 12
30700-GFZ-013	85 4			38306-292-000	86 19	43454-GFZ-000	78 2	50151-GAG-020	88 4	52489-331-003	59 13
		34901-GAG-003	51 11	38306-KK4-000	84 6	43455-GAG-750	76 5	50170-GFZ-000	90 9		
31000		34905-GM9-003	82 7	38420-GAG-004	92 1	43456-GFZ-000	80 1	50171-GAG-000	90 10	53000	
			83 9	38421-GAG-004	92 2	43472-KG8-000	63 12	50306-GN5-900	59 1		
31135-GET-000	36 2	34906-GAH-003	83 10	38422-SA0-003	92 3			50328-GFZ-000	58 2	53100-GAG-305	55 13
	50 1	34908-GA7-701	52 1	38422-SB2-661	92 4	44000		50350-GAG-750	88 5	53100-GFZ-305	55 13
31210-GEV-761	36 3	34908-MB9-871	52 2	38423-GAG-004	92 5			50352-196-000	88 7	53140-GW0-730	53 20
31220-GFZ-003	36 4			38424-SB2-661	92 6	44301-GG2-000	61 3	50352-GC8-000	88 6	53166-GEE-750	54 21
31325-GEV-761	36 5	35000		38425-GAG-004	92 7	44311-KV7-670	62 2	50367-KS4-310	88 8	53167-GN2-020	54 22
31500-GEE-007	84 1			38426-GAG-004	92 8	44312-GM9-000	61 4			53168-GAG-000	54 23
31516-GBT-000	84 2	35010-GFZ-000	85 11	38430-GAG-008	90 1	44620-GC8-000	62 3	51000		53168-GN2-020	54 24
31614-GFZ-010	84 3	35100-GFZ-003	85 12	38431-SB2-003	90 2	44650-GFZ-000	62 4			53172-GAG-000	54 25
31615-GFZ-000	84 4	35121-GW0-731	85 13	38432-SB2-003	90 3	44711-GFZ-005	62 5	51305-GM9-015	59 2	53173-GBL-770	54 26
31616-GFZ-000	84 5	35122-GW0-731	85 13	38433-SB2-003	90 4	44804-GAG-003	61 5	51312-GN2-003	59 3	53175-GC1-000	54 27
31700-GFZ-J01	86 33	35160-KPH-881	53 2	38434-GAG-008	90 5	44830-GFZ-000	52 12	51312-KV7-671	61 15	53178-GC1-000	54 28
31988-GEV-761	28 12	35161-KTY-D31	85 14	38435-GAG-008	90 6			51314-GAG-750	59 4	53204-GAG-000ZC	55 2
		35162-MFA-D01	85 15	38441-GAG-000	56 1	45000		51314-GFZ-J01	59 4	53205-GAG-750ZC	55 3
32000		35163-MBZ-C50	86 16	38447-SB2-661	92 9			51315-GAG-305	59 5	53206-GAG-300ZB	95 1
		35170-KPH-651	53 3	38448-579-004	92 10	45010-GFZ-000	61 6	51315-GFZ-J00	59 5	53214-371-010	59 14
32100-GFZ-000	85 5	35180-KPH-881	53 4	38450-GAG-008	90 7	45104-GM9-003	61 7	51334-GM9-000	59 6	53219-GFZ-000ZA	59 15
32100-GFZ-J00	85 5	35200-GT8-V90	53 5	38455-GAG-008	90 8	45131-GM9-710	61 8	51334-GN2-000	59 7	53219-GFZ-010ZA	59 15
32100-GFZ-J10	85 5	35250-GAG-000	53 6	38501-MEL-003	86 20	45134-250-000	61 9	51334-KV7-670	61 16	53220-KA2-000	59 16
32102-GFZ-000	85 6	35260-GAG-010	53 7	38502-MCS-600	86 21			51335-001-000	59 8		
32102-GFZ-J00	85 6	35340-GS7-003	53 8	38502-MCS-G01	86 21	45141-KBG-000	61 10	51336-001-000	59 9	61000	
32150-KCR-J11	85 7			38510-GAG-008	92 11	45145-096-650	61 11	51336-KAB-671	61 17		
32605-GEV-761	85 8	36000		38512-SA5-622	92 12	45410-GFZ-000	61 12	51400-GAG-003ZA	59 10	61101-GAG-000ZA	56 2
32605-KCW-J91	85 9			38513-GAG-000ZE	92 13	45432-KV7-670	61 13	51415-GAG-305	59 11	61102-GAG-000ZA	56 3
32606-GEV-761	85 10	36162-GEV-761	74 3	38519-GBB-008	92 14	45435-GM9-000	61 14	51415-GFZ-J00	59 11	61304-415-000	68 8
32907-GEV-760	36 6	36532-GFZ-003	28 13	38523-GAG-000	92 15	45450-GFZ-000	53 11	51996-SA5-800	46 10		71 17
		36532-GFZ-J11	28 13	38524-679-000	92 16	45466-329-000	76 6		50 1		73 16
		36533-GFZ-003	28 14	38571-SA5-621	92 17			52000		64000	
33000		36533-GFZ-J11	28 14	38937-671-000	81 1	47000					
		36538-GFZ-000	28 16								
33101-GAG-003	51 1			42000		47100-GAG-J50	80 2	52109-GAG-751	76 7	64205-GAG-000	88 9
33107-GAG-003	51 2	37000				47100-GAG-J51	80 2	52112-MCA-000	68 7	64206-GAG-000ZA	56 4
33109-GMO-000	51 3			42300-GFZ-000	43 6	47100-GFZ-J10	80 2	52141-GAG-750	76 8		67 1
33110-GFZ-003	51 4			42312-GFZ-000	63 2	47113-GAG-J50	80 3	52142-GAG-750	76 9	64212-GAG-000	90 12
33111-GMO-003	51 5	37113-ML7-008	52 3	42650-GFZ-000	63 3	47117-196-000	80 4	52210-GAG-336	76 10	64213-GAG-750	90 13
33126-GAG-003	51 6	37200-GFZ-003	52 4	42652-GFZ-000	38 7	47123-GK0-003	80 5	52214-GAG-000	78 3	64214-GAG-751	90 14
33127-GAG-000	51 7	37210-GFZ-003	52 5			47510-GFZ-000	80 6	52215-196-000	78 4	64216-GAG-751	90 15
33128-GAG-000	51 8	37211-GAG-008	52 6			47510-GFZ-010	80 6	52217-GAG-752	78 5	64217-GAG-751	90 16
33151-GAG-003	51 9	37212-GFZ-003	52 7	42711-GFZ-005	63 4	47512-196-000	80 7	52218-196-000	78 6	64220-GAG-751ZB	90 17
33176-GAG-003	51 10	37213-GAG-008	52 8	42753-GM9-743	62 1	47519-196-000	80 8	52220-GG2-000	78 7	64224-GAG-300	90 18
33402-GAG-003	82 1	37224-GFZ-003	52 9			47520-GAG-750	53 12	52223-GAG-750	76 11	64225-GAG-750	90 19
33403-GAG-003	82 2	37304-198-901	52 10			47601-196-000	53 13	52230-GAG-751	78 8	64227-GAG-000	90 20
33410-GFZ-003	82 3	37305-KE5-008	52 11	43000		47604-196-000	53 14	52231-GG2-000	57 23	64228-GAG-000	90 21
33452-GAG-003	82 4	37700-GFZ-J01	44 23			47605-196-000	53 15			64229-GAG-010	90 22
33453-GAG-003	82 5	37701-GFZ-J00	44 24	43141-MC4-003	63 6	47606-196-000	53 16	52235-GG2-000	78 9	64230-GAG-000	90 23
33460-GFZ-003	82 6	37800-GFZ-003	65 13	43142-GFZ-003	63 7	47607-196-000	53 17	52236-GG2-010	76 13	64300-GAG-K01ZA	56 5
33700-GFZ-003	83 1	37800-GFZ-J11	66 11	43145-GFZ-000	63 8	47609-GAG-750	53 18	52281-GG2-000	78 10	64300-GFZ-J00ZA	56 5
33700-GFZ-013	83 1	37801-GA7-700	65 14	43151-329-000	61 2	47610-196-000	53 19	52300-GFZ-000	78 11	64302-GAG-000ZC	52 13
33701-GAG-003	83 2		66 12								

部 品 番 号 索 引

部 品 番 号	頁 見 出	部 品 番 号	頁 見 出	部 品 番 号	頁 見 出	部 品 番 号	頁 見 出	部 品 番 号	頁 見 出	部 品 番 号	頁 見 出
64303-GAG-000ZC	56 6	80101-GFZ-J10ZB	69 37	90000		90381-GZ4-671	58 8	91208-PG1-005	76 19	93500-03010-1A	37 7
64304-GAG-000	52 20	80107-GFZ-000	68 11			90412-329-000	41 17	91211-GK8-013	42 19	93500-04020-OH	88 16
64305-GAG-J50ZA	56 7	80108-GFZ-000	68 12	90001-GET-000	28 18	90412-KZL-840	41 17	91251-GC8-003	61 20	93500-04042-1A	51 12
64306-GAG-000ZA	56 8	80108-GFZ-J00	68 12	90004-GHB-660	28 19	90426-KBN-900	41 18	91251-GC8-005	61 20	93500-05012-OA	54 33
64307-GAG-000ZC	56 9	80109-GFZ-000	68 13	90004-PRO-000	46 11	90437-611-000	36 7	91261-GAG-751	78 20	93500-05022-OA	54 34
64309-GAG-000	82 8	80110-GFZ-000	68 14	90005-KY7-000	34 7	90441-706-000	46 12	91262-GAG-752	78 21	93500-05022-OG	28 24
64310-GFZ-305ZA	57 24	80110-GFZ-J00	68 14	90009-POA-000	55 12		50 1	91266-415-003	38 12	93700-05018-OA	61 21
64310-GFZ-J00ZA	57 24	80111-GFZ-000	68 15	90016-HA0-000	76 16	90442-044-000	42 15	91301-KA5-741	42 20	93891-05016-08	57 18
64311-GAG-000	58 3	80115-GFZ-000	68 16	90022-MBG-D00	69 25	90452-187-000	41 19		50 1		58 11
64312-GAG-020ZC	58 4	80120-GFZ-000	68 17	90035-166-008	52 14	90454-350-000	43 9	91301-KPH-701	28 20	93892-05012-18	48 11
64313-GAG-000ZA	58 5	80130-GFZ-000	68 18	90083-GET-000	34 8	90454-GB2-000	42 16	91302-001-020	46 14	93901-24410	83 13
64314-GAG-000ZA	58 6	80130-GFZ-010	68 18	90084-428-000	38 8	90501-954-000	91 35		50 1	93901-32480	82 9
64318-GAG-000	58 7	80130-GFZ-020	69 18	90102-GAG-000	76 17	90501-GBL-730	41 20	91302-PA9-003	42 21	93902-24380	91 37
64320-GAG-000ZC	64 1	80135-GFZ-010	69 19	90102-KAB-000	63 14	90501-KBN-900	63 16		50 1	93903-24180	55 7
64330-GFZ-000	88 10	80135-GFZ-J10	69 19	90103-GAG-000	88 12	90503-GAG-750	91 36	91303-377-000	38 13	93903-24320	55 8
64350-GFZ-000ZA	67 2	80152-GFZ-000	69 20	90103-GAG-020	88 12	90506-425-830	60 23		50 1	93903-24420	52 17
64500-GFZ-000	94 2	80153-GFZ-000	69 21	90103-GFZ-000	78 15	90507-GAG-000	60 24	91303-611-000	38 14	93903-24480	52 18
64521-GAG-000ZA	56 10	80160-GFZ-000	69 22	90104-GAG-000	80 9	90601-196-000	78 18		50 1		55 9
64522-GAG-000ZA	56 11	80165-GFZ-000	69 23	90104-KAF-000	83 11	90601-MA6-000	47 6	91306-105-690	34 10		57 19
64580-GAG-750	91 24	80170-GFZ-000	69 24	90104-KS4-000	59 18	90601-PV3-003	88 14		50 1	93903-24880	57 20
				90108-GN2-008	52 15	90602-GFZ-000	43 10	91307-035-000	38 15	93903-25420	52 19
67000		81000		90111-162-000	56 13	90605-166-720	54 31		50 1	93903-25620	91 38
					67 6	90617-SA0-003	86 23	91307-PK2-005	28 21	93903-34380	69 31
67100-GAG-000	90 11	81220-GAG-700ZA	67 3		71 18	90620-SB2-003	86 24		49 1	93903-44410	67 10
67101-GAG-750ZB	91 25				73 17	90627-ZA8-640	55 5	91308-MG7-003	28 22	93911-14420	71 20
		83000			87 11	90661-759-003	94 3		49 1	93913-15210	88 17
75000				90111-GC3-000	59 19	90661-GHB-630	74 4	91353-MEC-003	87 13	93913-15280	69 32
75581-GN8-920	64 2	83503-GAG-702ZA	67 4	90111-GJ5-000	52 16	90677-GR1-003	58 9	91362-VD6-000	33 15	93913-15410	88 17
		83517-GFZ-000	88 11		92 19	90683-GAZ-003	57 22		49 1	93913-24220	82 10
				90111-KM1-000	83 12		67 8	91406-MS8-000	71 19	93913-24410	67 10
76000		84000		90115-147-000	54 29	90683-GR1-003	56 14		56 15		11
				90115-MM5-000	91 32		57 22	91509-HC0-000	55 6		91 39
76655-SD5-000	91 26	84907-459-670	56 12	90118-471-000	60 20		67 8	91554-SM4-003	86 25	93913-24420	51 13
76810-SJ6-003	92 18		67 5	90118-958-003	38 9	90684-ZA0-601	94 4	91611-SE3-000	69 29		
					43 8	90701-MF5-003	35 16			94000	
77000		87000			91 33		87 12	92000			
				90118-GM9-741	61 18	90702-MG8-000	34 9			94001-05000-OS	74 6
77100-GFZ-010ZA	64 3	87125-GFZ-000ZA	96 2	90122-752-000	69 26	90741-003-010	47 7	92101-05020-OA	78 22		78 23
77100-GFZ-010ZB	64 3	87126-GG2-J40ZA	96 3	90147-GAG-000	67 7	90754-GC8-003	62 7	92101-06020-4J	86 26	94001-08000-OS	45 10
77100-GFZ-030ZB	64 3	87501-GFZ-000	95 2	90156-MV9-000	57 17	90851-GAG-J50ZA	67 9	92101-06022-OA	37 6	94001-08070-OS	91 40
77101-GAG-000ZB	64 4	87501-GFZ-010	95 2	90164-028-000	86 22	90899-GFZ-000	75 4	92800-12000	43 13	94002-06080-OS	80 10
77101-GAG-000ZC	64 4	87501-GFZ-J11	95 2	90202-187-000	42 14	90912-GC8-003	62 8		46 15	94002-08000-OS	60 27
77106-GG2-000	64 5	87505-GFZ-010	95 3	90301-GFZ-J00	88 18			92900-06016-0E	28 23	94002-12200-OS	36 9
77207-MEL-000	59 17	87509-GM6-310	95 4	90302-425-830	60 21	91000					41 21
77215-GC2-000	64 6	87513-GG2-731ZB	95 5	90302-435-761	54 30			93000		94050-06000	61 22
77230-GG2-000	64 7	87522-GAG-J51	95 6	90302-SA4-003	69 27	91001-GA7-701	42 17				64 13
77239-KAB-000	64 8	87541-GFZ-310	95 7	90304-438-000	75 3	91003-GGK-003	39 24	93301-05012-OA	74 5		65 18
77240-GAG-000	64 9	87543-GFZ-000	95 8	90304-GE8-003	55 4	91015-425-831	60 25	93401-06020-00	54 32		66 16
77242-GAG-000	64 10	87544-GAG-300ZB	95 9		76 18	91016-KT8-005	60 26	93403-06016-00	65 16		89 25
77242-KAB-000	64 11	87560-147-040	95 10		78 16	91054-MN8-741	38 10		66 14	94050-08080	92 20
77250-GAG-000ZB	91 27	87585-GEV-760	95 11		81 3		43 11	93404-06012-00	65 17	94050-10000	42 22
77251-342-000	64 12				88 13	91055-GG2-005	78 19		66 15	94101-06800	80 11
		88000		90305-GE8-003	78 17	91103-GCH-003	42 18	93404-06020-00	57 16	94101-08800	77 26
				90305-GW2-711	63 15	91201-148-003	45 9		58 10		91 41
80000				90306-KF0-003	62 6	91202-GEE-003	46 13		84 7	94102-10000	55 10
80050-GFZ-010ZA	68 9	88115-GAG-K60	91 28	90309-GAG-K61	91 34	91202-KJ9-003	36 8	93404-06028-08	87 14	94109-12000	43 14
80050-GFZ-J00ZB	68 9	88210-GAG-K61	91 30	90309-KF0-003	60 22		38 11	93404-08040-08	69 30		46 16
80050-GFZ-J10ZB	68 9	88220-GAG-K61	91 31		61 19	91205-950-003	43 12	93406-08016-08	88 15		50 1
80101-GFZ-010	68 10			90320-747-000	69 28	91208-PG1-003	76 19		94 5	94111-05800	74 7

部 品 番 号 索 引

部 品 番 号	頁 見 出	部 品 番 号	頁 見 出	部 品 番 号	頁 見 出	部 品 番 号	頁 見 出	部 品 番 号	頁 見 出
94201-25180	78 24	95701-06018-08	86 28						
94201-30200	79 25		88 20						
94201-30250	63 17		93 23						
94301-06010	37 8	95701-06020-00	44 25						
94301-08100	36 10	95701-06025-00	29 26						
94301-08140	29 25		45 13						
	38 16		69 35						
	46 17		76 21						
94301-08200	43 15	95701-06028-00	76 22						
94301-12200	76 20	95701-06032-00	29 27						
94303-04065	36 11	95701-06035-00	61 25						
94305-30162	37 9	95701-06035-08	39 20						
94510-16000	45 11	95701-06040-00	89 21						
94510-30000	42 23	95701-06045-00	39 21						
94511-10000	45 12		46 20						
94520-24000	42 24	95701-06080-00	45 14						
94520-28000	38 17	95701-08012-00	44 18						
94520-42000	38 18	95701-08012-08	89 22						
94591-47000	55 11	95701-08016-08	91 44						
		95701-08035-00	76 23						
95000		95701-08040-00	75 5						
		95701-08050-00	76 24						
95002-02120	71 21	95801-08020-08	69 36						
	73 18	95801-08025-00	39 22						
	74 8	95801-08045-00	39 23						
	87 15	95801-10035-00	81 4						
95002-02130	39 19								
95002-41050-08	35 17	96000							
95002-50000	43 16								
	87 16	96001-06012-00	40 6						
95003-07016-31	92 21		77 25						
95003-07022-31	93 22	96001-06014-00	36 12						
95005-50120-30	44 17	96001-06016-00	36 13						
95005-50155-30	87 17	96001-06020-00	35 18						
95005-75038-20	74 9	96001-06022-00	34 11						
95012-11001	54 35		35 19						
95015-32001	61 23	96001-06025-00	27 3						
	63 18		36 14						
95015-42000	61 24	96001-06035-00	35 20						
	63 19	96001-06038-00	40 7						
95018-38250	71 22	96001-06045-00	40 8						
	73 19	96100-60063-00	44 19						
95701-06010-00	84 8	96100-62013-00	44 20						
	88 19	96100-62043-00	44 21						
	91 42	96150-60013-10	39 24						
95701-06010-08	69 33	96600-06012-00	80 12						
	79 26	96600-06032-00	36 15						
95701-06012-00	46 18	96700-06028-07	57 21						
	64 14		67 12						
	65 19								
	66 17	98000							
	83 14								
95701-06012-08	69 34	98200-40500	86 29						
	86 27	98200-41000	86 30						
95701-06016-00	79 27	98200-41500	84 9						
	86 28		86 31						
	88 20	98200-43000	84 10						
95701-06016-08	91 43		86 32						
95701-06018-00	46 19								

部 品 名 索 引

部 品 名	頁 見出	部 品 名	頁 見出	部 品 名	頁 見出	部 品 名	頁 見出
〔 ア 〕		ガ スケツト, ウォーターホ ンフ ホ ンフ デイ ..		カラー, フレームビ ホ ンフ		クツシヨnC, ハ ンフ	
アーム, フロントフ レーキ	61 12	ガ スケツト, エキゾ ーストハ イフ	49 1	カラー, フロントアクスルデ イスタンス	62 3	クランクケースセツト	46 1
アーム, フロントワイハ ー	90 1	ガ スケツト, エキゾ ーストハ イフ	49 1	カラー, フロントクツシヨンデ イスタンス	59 7	クランクシャフトCOMP.	47 1
アームセツト, L. ビ ホ ンフ	59 11	ガ スケツト, シリンダ ーヘッド	28 3	カラー, フロントフオークデ イスタンス	59 6	クランパ ー, ハ ーキング ケーブ ル	80 1
アームセツト, R. ビ ホ ンフ	59 5	ガ スケツト, ステータ ーベ ース	49 1	カラー, フロントホイールサイド	62 2	クランパ ー, ビ ーラー	90 10
アームA, スウィング ロック	78 6	ガ スケツト, ステータ ーベ ース	36 2	カラー, ラシ ーエターマウンテイング	87 5	クランパ ー, フ レーキケーブ ル	78 1
アームASSY. , キツクスターター	68 6	ガ スケツト, ステータ ーベ ース	50 1	カラー, リヤーフエンタ ー	68 17	クランパ ー, フューエルファイター ホース	65 9
アームASSY. , ハ ーキング	45 5	ガ スケツト, テンシヨナーリフター	34 5	カラー, リヤーフエンタ ーマウンテイング	68 3	クランパ ー, A. C. シ ーエネレーターコード	36 6
アームCOMP. , インタークハ ルフ ロツカー	30 3	ガ スケツト, テンシヨナーリフター	50 1	カラーA, シ ーヨイントケースビ ホ ンフ	76 8	クランパ ーB, リヤーフ レーキケーブ ル	78 2
アームCOMP. , エキゾ ーストハ ルフ ロツカー	30 4	ガ スケツト, テンシヨナーリフター	34 5	カラーA, フロントフ レーキパ ーネル	61 4	クランフ , ウォーターホース 21MM	35 16
アームCOMP. , L. リヤーフ レーキ	63 10	ガ スケツト, フューエルホ ンフ	66 7	カラーB, シ ーヨイントケースビ ホ ンフ	76 9		
アームCOMP. , R. リヤーフ レーキ	63 11	ガ スケツト, ヘツト カハ ー	27 2	〔 キ 〕		クランフ , チューブ	35 17
アウターCOMP. , クラツチ	42 1	ガ スケツト, ヘツト カハ ー	49 1	ギヤ ー, オイルホ ンフ ト リフン	37 3	クランフ , フ レーキケーブ ル	76 5
アクスル, フロントホイール	61 3	ガ スケツト, ヘツト カハ ー	40 4	ギヤ ーCOMP. , キツクスターター リフン	41 8	クランフ A, フ レーキケーブ ル	76 2
〔 イ 〕		ガ スケツト, L. カハ ー	50 1	ギヤ ーCOMP. , スターターアイト ル	41 10	クランフ B, チューブ 14. 5MM	74 4
インジ ーエクターASSY. , フューエル	28 8	ガ スケツト, L. カハ ー	38 4	ギヤ ーCOMP. , スピー ドメーター	61 5	クランフ B, フ レーキケーブ ル	76 4
インジ ーケーター, フロントフ レーキ	61 11	ガ スケツトキツトA	49 1	ギヤ ーCOMP. , スピー ドメーター	47 7	クリツフ	55 5
インシュレーター, スロツトルホ ンフ	28 5	ガ スケツトキツトB	50 1	ギヤ ーCOMP. , スピー ドメーター	61 5	クリツフ 4X70	55 11
インナー, ケーブ ルカ イト	76 6	カウンターシャフトCOMP.	43 3	ギヤ ーCOMP. , スピー ドメーター	61 5	クリツフ , ウォーターホース	40 5
インナー, ナイトハルト	78 3	カハ ー, アーム	90 2	ギヤ ーCOMP. , スピー ドメーター	61 5	クリツフ , エアーインテークタ フ ツシュ	88 14
〔 ウ 〕		カハ ー, サフ アーム	90 3	ギヤ ーCOMP. , スピー ドメーター	61 5	クリツフ , エアークリーナー	70 6
ウエイトセツト, クラツチ	42 4	カハ ー, ハ ーキング レハ ー	45 1	ギヤ ーCOMP. , スピー ドメーター	61 5	クリツフ , エアーホース 21. 5	71 16
ウオツシャ ーCOMP. , フロントウイント シールト	92 11	カハ ー, ハ ンフ ホ ンフ ツクス	58 4	ギヤ ーCOMP. , スピー ドメーター	61 5	クリツフ , オイルト レンチューブ	70 1
〔 エ 〕		カハ ー, フロントアンタ ー	56 8	ギヤ ーCOMP. , スピー ドメーター	61 5	クリツフ , チューブ	43 16
エレメント, エアークリーナー	70 2	カハ ー, フロントハント ル	55 2	ギヤ ーCOMP. , スピー ドメーター	61 5	クリツフ , スクリーンモールド イング	90 12
エレメント, タ ークト	72 2	カハ ー, リードハ ルフ	46 2	ギヤ ーCOMP. , スピー ドメーター	61 5	クリツフ , チューブ	39 19
エント , アーム	90 5	カハ ー, リヤ ーハント ル	55 3	ギヤ ーCOMP. , スピー ドメーター	61 5	クリツフ , タ ーミー	85 8
〔 オ 〕		カハ ー, リヤ ーハント ル	63 8	ギヤ ーCOMP. , スピー ドメーター	61 5	ギヤ ーCOMP. , スピー ドメーター	61 5
オイルシール 12X22X5	45 9	カハ ー, リヤ ーハント ル	63 8	ギヤ ーCOMP. , スピー ドメーター	61 5	ギヤ ーCOMP. , スピー ドメーター	61 5
オイルシール 19X32X6	46 13	カハ ー, リヤ ーハント ル	63 8	ギヤ ーCOMP. , スピー ドメーター	61 5	ギヤ ーCOMP. , スピー ドメーター	61 5
オイルシール 20X32X6	36 8	カハ ー, リヤ ーハント ル	63 8	ギヤ ーCOMP. , スピー ドメーター	61 5	ギヤ ーCOMP. , スピー ドメーター	61 5
オイルシール 20X35X8	38 11	カハ ー, リヤ ーハント ル	63 8	ギヤ ーCOMP. , スピー ドメーター	61 5	ギヤ ーCOMP. , スピー ドメーター	61 5
オイルシール 25X42X7	43 12	カハ ー, リヤ ーハント ル	63 8	ギヤ ーCOMP. , スピー ドメーター	61 5	ギヤ ーCOMP. , スピー ドメーター	61 5
オイルシール 34X39X3	42 19	カハ ー, リヤ ーハント ル	63 8	ギヤ ーCOMP. , スピー ドメーター	61 5	ギヤ ーCOMP. , スピー ドメーター	61 5
オイルシール 41X51X5	61 20	カハ ー, リヤ ーハント ル	63 8	ギヤ ーCOMP. , スピー ドメーター	61 5	ギヤ ーCOMP. , スピー ドメーター	61 5
オイルシール 41X52X5	78 20	カハ ー, リヤ ーハント ル	63 8	ギヤ ーCOMP. , スピー ドメーター	61 5	ギヤ ーCOMP. , スピー ドメーター	61 5
〔 カ 〕		カハ ー, リヤ ーハント ル	63 8	ギヤ ーCOMP. , スピー ドメーター	61 5	ギヤ ーCOMP. , スピー ドメーター	61 5
カ ー ト , ケーブ ルロック	64 10	カハ ー, リヤ ーハント ル	63 8	ギヤ ーCOMP. , スピー ドメーター	61 5	ギヤ ーCOMP. , スピー ドメーター	61 5
カ ー ト , ラシ ーエター	68 4	カハ ー, リヤ ーハント ル	63 8	ギヤ ーCOMP. , スピー ドメーター	61 5	ギヤ ーCOMP. , スピー ドメーター	61 5
カ ー ト COMP. , フロント	88 9	カハ ー, リヤ ーハント ル	63 8	ギヤ ーCOMP. , スピー ドメーター	61 5	ギヤ ーCOMP. , スピー ドメーター	61 5
カ イト , カムチエン	34 6	カハ ー, リヤ ーハント ル	63 8	ギヤ ーCOMP. , スピー ドメーター	61 5	ギヤ ーCOMP. , スピー ドメーター	61 5
カ イト , ハ ルフ	28 2	カハ ー, リヤ ーハント ル	63 8	ギヤ ーCOMP. , スピー ドメーター	61 5	ギヤ ーCOMP. , スピー ドメーター	61 5
カ イト ASSY. , フ レーキケーブ ル	76 3	カハ ー, リヤ ーハント ル	63 8	ギヤ ーCOMP. , スピー ドメーター	61 5	ギヤ ーCOMP. , スピー ドメーター	61 5
ガ スケツト	83 7	カハ ー, リヤ ーハント ル	63 8	ギヤ ーCOMP. , スピー ドメーター	61 5	ギヤ ーCOMP. , スピー ドメーター	61 5
〔 ク 〕		カハ ー, リヤ ーハント ル	63 8	ギヤ ーCOMP. , スピー ドメーター	61 5	ギヤ ーCOMP. , スピー ドメーター	61 5
ク ラ ー , シ ーヨイント	85 7	カハ ー, リヤ ーハント ル	63 8	ギヤ ーCOMP. , スピー ドメーター	61 5	ギヤ ーCOMP. , スピー ドメーター	61 5
カム, フロントフ レーキ	61 10	カハ ー, リヤ ーハント ル	63 8	ギヤ ーCOMP. , スピー ドメーター	61 5	ギヤ ーCOMP. , スピー ドメーター	61 5
カム, リヤ ーフ レーキ	63 6	カハ ー, リヤ ーハント ル	63 8	ギヤ ーCOMP. , スピー ドメーター	61 5	ギヤ ーCOMP. , スピー ドメーター	61 5
カムシャフトCOMP.	30 2	カハ ー, リヤ ーハント ル	63 8	ギヤ ーCOMP. , スピー ドメーター	61 5	ギヤ ーCOMP. , スピー ドメーター	61 5
カラー	85 15	カハ ー, リヤ ーハント ル	63 8	ギヤ ーCOMP. , スピー ドメーター	61 5	ギヤ ーCOMP. , スピー ドメーター	61 5
カラー 17. 5X34X10	78 9	カハ ー, リヤ ーハント ル	63 8	ギヤ ーCOMP. , スピー ドメーター	61 5	ギヤ ーCOMP. , スピー ドメーター	61 5
カラー, クツシヨンラ ーフ ツシュ	59 12	カハ ー, リヤ ーハント ル	63 8	ギヤ ーCOMP. , スピー ドメーター	61 5	ギヤ ーCOMP. , スピー ドメーター	61 5
カラー, シール	42 12	カハ ー, リヤ ーハント ル	63 8	ギヤ ーCOMP. , スピー ドメーター	61 5	ギヤ ーCOMP. , スピー ドメーター	61 5
カラー, スフ リング	42 13	カハ ー, リヤ ーハント ル	63 8	ギヤ ーCOMP. , スピー ドメーター	61 5	ギヤ ーCOMP. , スピー ドメーター	61 5
カラー, トルククランク イスタンス	61 16	カハ ー, リヤ ーハント ル	63 8	ギヤ ーCOMP. , スピー ドメーター	61 5	ギヤ ーCOMP. , スピー ドメーター	61 5
カラー, ナンバ ーフ ラケツトクツシヨン	56 12	カハ ー, リヤ ーハント ル	63 8	ギヤ ーCOMP. , スピー ドメーター	61 5	ギヤ ーCOMP. , スピー ドメーター	61 5
カラー, ハ ーキング シャフト	45 4	カハ ー, リヤ ーハント ル	63 8	ギヤ ーCOMP. , スピー ドメーター	61 5	ギヤ ーCOMP. , スピー ドメーター	61 5
カラー, フ ラケツトマウンテイング	69 20	カハ ー, リヤ ーハント ル	63 8	ギヤ ーCOMP. , スピー ドメーター	61 5	ギヤ ーCOMP. , スピー ドメーター	61 5
〔 ケ 〕		カハ ー, リヤ ーハント ル	63 8	ギヤ ーCOMP. , スピー ドメーター	61 5	ギヤ ーCOMP. , スピー ドメーター	61 5
ケ ー リツフ , L. ハント ル	54 21	カハ ー, リヤ ーハント ル	63 8	ギヤ ーCOMP. , スピー ドメーター	61 5	ギヤ ーCOMP. , スピー ドメーター	61 5
ケ ー リツフ COMP. , スロツトル	53 20	カハ ー, リヤ ーハント ル	63 8	ギヤ ーCOMP. , スピー ドメーター	61 5	ギヤ ーCOMP. , スピー ドメーター	61 5
ケ ー ロメツト	86 16	カハ ー, リヤ ーハント ル	63 8	ギヤ ーCOMP. , スピー ドメーター	61 5	ギヤ ーCOMP. , スピー ドメーター	61 5
ケ ー ロメツト, ケーブ ル	90 19	カハ ー, リヤ ーハント ル	63 8	ギヤ ーCOMP. , スピー ドメーター	61 5	ギヤ ーCOMP. , スピー ドメーター	61 5
ケ ー ロメツト, シ ーヨイントケースカハ ー	80 7	カハ ー, リヤ ーハント ル	63 8	ギヤ ーCOMP. , スピー ドメーター	61 5	ギヤ ーCOMP. , スピー ドメーター	61 5
ケ ー ロメツト, モーターマウンテイング	57 23	カハ ー, リヤ ーハント ル	63 8	ギヤ ーCOMP. , スピー ドメーター	61 5	ギヤ ーCOMP. , スピー ドメーター	61 5
ケ ー ロメツト, リヤ ー ト ア ー	76 12	カハ ー, リヤ ーハント ル	63 8	ギヤ ーCOMP. , スピー ドメーター	61 5	ギヤ ーCOMP. , スピー ドメーター	61 5
ケ ー ロメツト, リヤ ー フ レキファーストケーブ ル	56 1	カハ ー, リヤ ーハント ル	63 8	ギヤ ーCOMP. , スピー ドメーター	61 5	ギヤ ーCOMP. , スピー ドメーター	61 5
ケ ー ロメツトA, エアークリーナーケース	69 29	カハ ー, リヤ ーハント ル	63 8	ギヤ ーCOMP. , スピー ドメーター	61 5	ギヤ ーCOMP. , スピー ドメーター	61 5
ケ ー ロメツトB, ケーブ ル	53 12	カハ ー, リヤ ーハント ル	63 8	ギヤ ーCOMP. , スピー ドメーター	61 5	ギヤ ーCOMP. , スピー ドメーター	61 5
クツシヨン, ハ ンフ	94 1	カハ ー, リヤ ーハント ル	63 8	ギヤ ーCOMP. , スピー ドメーター	61 5	ギヤ ーCOMP. , スピー ドメーター	61 5
クツシヨンA, ハ ンフ	80 8	カハ ー, リヤ ーハント ル	63 8	ギヤ ーCOMP. , スピー ドメーター	61 5	ギヤ ーCOMP. , スピー ドメーター	61 5
クツシヨンASSY. , フロント	84 2	カハ ー, リヤ ーハント ル	63 8	ギヤ ーCOMP. , スピー ドメーター	61 5	ギヤ ーCOMP. , スピー ドメーター	61 5
クツシヨンASSY. , リヤ ー	84 4	カハ ー, リヤ ーハント ル	63 8	ギヤ ーCOMP. , スピー ドメーター	61 5	ギヤ ーCOMP. , スピー ドメーター	61 5
〔 ケ 〕		カハ ー, リヤ ーハント ル	63 8	ギヤ ーCOMP. , スピー ドメーター	61 5	ギヤ ーCOMP. , スピー ドメーター	61 5
ケ ー ジ , オイルレハ ル	59 10	カハ ー, リヤ ーハント ル	63 8	ギヤ ーCOMP. , スピー ドメーター	61 5	ギヤ ーCOMP. , スピー ドメーター	61 5
ケース, エンシ ンシヨントロールユニット	81 2	カハ ー, リヤ ーハント ル	63 8	ギヤ ーCOMP. , スピー ドメーター	61 5	ギヤ ーCOMP. , スピー ドメーター	61 5
ケースサフ ASSY. , エアークリーナー	57 23	カハ ー, リヤ ーハント ル	63 8	ギヤ ーCOMP. , スピー ドメーター	61 5	ギヤ ーCOMP. , スピー ドメーター	61 5
ケースセツト, シ ーヨイント	76 12	カハ ー, リヤ ーハント ル	63 8	ギヤ ーCOMP. , スピー ドメーター	61 5	ギヤ ーCOMP. , スピー ドメーター	61 5
ケースCOMP.	56 1	カハ ー, リヤ ーハント ル	63 8	ギヤ ーCOMP. , スピー ドメーター	61 5	ギヤ ーCOMP. , スピー ドメーター	61 5
ケーブ ル, シートロック	69 29	カハ ー, リヤ ーハント ル	63 8	ギヤ ーCOMP. , スピー ドメーター	61 5	ギヤ ーCOMP. , スピー ドメーター	61 5
ケーブ ルASSY. , スピー ドメーター	53 12	カハ ー, リヤ ーハント ル	63 8	ギヤ ーCOMP. , スピー ドメーター	61 5	ギヤ ーCOMP. , スピー ドメーター	61 5
ケーブ ルCOMP. , スロツトル	94 1	カハ ー, リヤ ーハント ル	63 8	ギヤ ーCOMP. , スピー ドメーター	61 5	ギヤ ーCOMP. , スピー ドメーター	61 5
ケーブ ルCOMP. , ハ ーキング	80 8	カハ ー, リヤ ーハント ル	63 8	ギヤ ーCOMP. , スピー ドメーター	61 5	ギヤ ーCOMP. , スピー ドメーター	61 5
ケーブ ルCOMP. , フロントフ レーキ	84 2	カハ ー, リヤ ーハント ル	63 8	ギヤ ーCOMP. , スピー ドメーター	61 5	ギヤ ーCOMP. , スピー ドメーター	61 5

部 品 名 索 引

部 品 名	頁 見出	部 品 名	頁 見出	部 品 名	頁 見出	部 品 名	頁 見出
ケーブルCOMP., リヤーフレーキセカント	53 9	シム, タペツト	30 14	スクリユー, パン 4X6	51 3	スベアーサー, イグニツションコイル	85 3
ケーブルCOMP., リヤーフレーキファースト	53 10		31 14	スクリユー, パン 5X11.5	56 15	スレツト ASSY., ステアリング	59 16
〔 コ 〕			32 14	スクリユー, パン 5X12	54 33	スレツト B, ステアリング ヘツト トツフ	60 21
コード COMP., O2センサー	28 14	シヤフト, インレツトロツカーアーム	30 5	スクリユー, パン 5X22	28 24	スロツトルホテ ASSY.	48 6
コイルCOMP., イグニツション	85 2	シヤフト, エキゾーストロツカーアーム	30 6	スクリユー, パン 6X16	57 17	〔 セ 〕	
コツクASSY., トレン	87 6	シヤフト, L. ファイナル	43 4	スクリユー, パン 6X6	34 7	セツト, インナーカバ	57 24
コツター, ハルブ	30 13	シヤフト, R. ファイナル	43 5	スクリユー, ハンドルレバーヒョツ	54 34	セツト, ホテ ASSY. フレーム	89 23
コントロールドユニット, エンジン	85 1	シヤフトCOMP., オイルポン	37 2	スクリユー, Uロツクフラツト 6X12	54 29	セツトリンク 47MM	78 18
	86 34	シヤフトCOMP., ショイント	78 11	スクリユー, ワツシヤ	86 22	センサー, O2	28 13
〔 サ 〕		シヤフトCOMP., パーキング	45 2	スクリユー, ワツシヤ 3X10	90 6	センサーセツト	48 1
サークリツフ 6MM	42 16	シユーセツト, フレーキ	61 1	スクリユー, ワツシヤ 3X22	52 11	センサーASSY., ウォーターテンプレチャー	28 17
サークリツフ 7MM	54 31	〔 ス 〕	63 1	スクリユー, ワツシヤ 5X12	48 11	センサーASSY., スピード	44 23
サークリツフ, インターナル 24MM	42 24	スイツチユニット, ウィンカー	53 5	スクリユー, ワツシヤ 5X16	57 18	センサーCOMP., パンクアングル	85 14
サークリツフ, インターナル 28MM	38 17	スイツチユニット, ウォツシヤ	53 7	スクリユー, ワツシヤ, スベシヤル 4X10	52 14	〔 ソ 〕	
サークリツフ, インターナル 42MM	38 18	スイツチユニット, ステアティング	53 2	ステ, エンジンコントロールユニット	88 1	ソケツトCOMP.	52 9
	43 10	スイツチユニット, テイマー	53 3	ステ, カブラー	89 24	ソケツトCOMP., ヘツト ライト	51 4
サークリツフ, エキスターナル 10MM	45 12	スイツチユニット, ホン	53 4	ステ, シートロツクケーブル	35 9	ソケツトCOMP., L. フロントウィンカー	82 6
サークリツフ, エキスターナル 16MM	45 11	スイツチユニット, ワイパー	53 6	ステ, ソレノイド ハルブ	64 11	ソケツトCOMP., R. フロントウィンカー	82 3
サークリツフ, エキスターナル 30MM	42 23	スイツチASSY., コンビネーション&ロツク	85 12	ステ, ハーネス	74 1		
サーモスタツトASSY.	35 5	スイツチASSY., フロントストツフ	53 8	ステ, フューエルファイードホース	76 14	〔 タ 〕	
サスベンション, ウィンカーリレー	84 6	スウイグ アーム	38 1	ステ, フロントカバ	65 7	タクト, エアークリーナー	70 10
	86 19	スクリーン, オイルフィルター	46 6	ステ, フロントカバ	66 5		73 10
サホートユニット, ウォツシヤ	92 5	スクリーンCOMP., ウィント	90 11	ステ, リヤコンビネーションライト	94 2	タクトセツト, エアーインレツトロア	68 10
〔 シ 〕		スクリーン, オーバル 5X18	61 21	ステ, リヤホテ イカバ	83 8	タクトシール 18X23X4	76 19
ショイント, スリーウェイ	35 1	スクリユー, スベシヤル 6X11	58 8	ステ, L. ヘツト ライト	88 11	タクトシール 20X32X5	62 7
ショイント, プリーザーチューブ	71 15	スクリユー, タツピング 3X16	82 9	ステ, R. ヘツト ライト	51 7	タクトシール 41X52X7.5	78 21
ショイント, ルーフヒラー	91 27	スクリユー, タツピング 4X12	55 8	ステ, タターヘース	36 5	タクトシール, ステアリングヘツト	59 14
ショイントB, フレーキアーム	61 23		69 31	ステ, タターCOMP.	36 4	タクトシール, フレーキカム	61 9
	63 18	スクリユー, タツピング 4X16	82 10	ステ, タターCOMP.	59 15		63 13
ショイントCOMP., インシエクター	28 11		91 37	ステ, タターCOMP.	90 4	タクトシール, フロントクツションアンター	59 8
シート, トリフンフエースフリンク	42 11		51 13	ステ, タターCOMP.	52 4	タクトシール, フロントフレーキアーム	59 2
シート, ハルブ スフリンク	30 12		52 17	ステ, タターCOMP.	41 11	タンパ, コネクター	65 1
シートASSY., シングル	64 3		18	ステ, タターCOMP.	69 23	タンパ-A, コネクター	65 2
シール, エアーインレツトロアタクト	68 11		55 9	ステ, タターCOMP.	68 5	タイヤ, フロント	62 5
シール, エアークリーナー	70 3		57 19	ステ, タターCOMP.	46 7	タイヤ, リヤ	63 4
	72 3		67 10	ステ, タターCOMP.	41 15	タンク, リザーブ	87 7
シール, エアークリーナータクト	68 1		71 20	ステ, タターCOMP.	41 9	タンクCOMP., フューエル	65 5
シール, スクリンセツテイグ フレート	90 18		83 13	ステ, タターCOMP.	42 3		66 3
シール, タクト	61 7		91 39	ステ, タターCOMP.	53 15	〔 チ 〕	
	17	スクリユー, タツピング 4X35	57 20	ステ, タターCOMP.	42 10	チエン, カム	34 2
	66 8	スクリユー, タツピング 4X40	83 11	ステ, タターCOMP.	45 8	チューブ 5X120	44 17
シール, ハルブ ステム	30 1	スクリユー, タツピング 4X55	67 7	ステ, タターCOMP.	45 7	チューブ 5X155	87 17
シール, ライト	82 8	スクリユー, タツピング 4X8	55 7	ステ, タターCOMP.	30 10	チューブ 7.3X38	74 9
シール, ラバー, 88MM	46 4	スクリユー, タツピング 5X12	69 32	ステ, タターCOMP.	33 16	チューブ, エアーインテーク	70 9
シール, ルーフアウター	90 21		88 17	ステ, タターCOMP.	61 2	チューブ, エアークリーナーコネクテイグ	72 9
シールA, タクト	68 13	スクリユー, タツピング 5X16	88 17	ステ, タターCOMP.	63 9		73 14
シールB, エアークリーナー	70 4	スクリユー, タツピング 5X20	52 19	ステ, タターCOMP.	63 12	チューブ, ソレノイド ハルブ	74 2
	72 4	スクリユー, トルクス	91 38	ステ, タターCOMP.	80 5	チューブ, トレン	71 14
シールB, エアークリーナータクト	68 2	スクリユー, トルクス 5X17	48 3	ステ, タターCOMP.	30 7	チューブ, ヒーニール 11X15X45	73 13
シールB, タクト	68 14	スクリユー, トルクス 5X8.7	48 2	ステ, タターCOMP.	64 2	チューブ, ヒーニール 4X7X160	92 21
シールC, エアークリーナー	70 5	スクリユー, パン 3X10	37 7	ステ, タターCOMP.	34 1	チューブ, ヒーニール 4X7X220	93 22
	72 5	スクリユー, パン 4X20	88 16	ステ, タターCOMP.	53 19		
シールC, タクト	68 15	スクリユー, パン 4X42	51 12	ステ, タターCOMP.			

部 品 名 索 引

部 品 名	頁 見出	部 品 名	頁 見出	部 品 名	頁 見出	部 品 名	頁 見出
チューブ, フリーザー	70 8	ナットB, フレーキロット アジヤステインク	63 19	ハンガCOMP., R. エンジン	78 13	プレート, アイドルエアコントロールバルブ	48 9
	72 8			ハンドルセット	55 13	プレート, イコライザ	53 14
	92 7	[ノ]				プレート, カムシャフトストッパ	28 4
チューブ, ホトムバ イハス	35 10	ノズルASSY., ウォツシヤ	92 18	[ヒ]		プレート, スウイング ロック	78 10
チューブ, リザーブタンク	87 8	ノックピ ン 12X20	76 20	ビースセット, スライド	41 1	プレート, スター	48 5
チューブ ASSY., トレン	38 3	ノックピ ン 6X10	37 8	ピストン	47 3	プレート, セツテイシヤ	66 4
チューブ COMP. C, エアフリーザー	35 11	ノックピ ン 6X15	34 9	ピラー, ルーフ	91 25	プレート, フューエルホ ン プ セツテイシヤ	65 8
チューブ D, エアフリーザー	35 12	ノックピ ン 8X10	36 10	ピ ン 10X54	45 6	プレート, ラジエーターベース	40 3
チューブ E, エアフリーザー	35 13	ノックピ ン 8X14	29 25	ピ ン, イコライザ	53 17	プレート, ランフ	41 6
			38 16	ピ ン, イコライザ ガイト	53 16	プレート, リフレクテイシヤ	52 8
[テ]			46 17	ピ ン, カイト	42 9	プレート, リヤートランクホトム	67 4
テ イフアレンシヤルASSY.	43 6	ノックピ ン 8X20	43 15	ピ ン, スプリット 2. 5X18	78 24	プレート, リヤーフエンター	69 19
テンシヨナー, カムチェン	34 3			ピ ン, スプリット 3. 0X20	79 25	プレート, リヤホイルル タ ストシール	38 7
		[ハ]		ピ ン, スプリット 3. 0X25	63 17		43 7
[ト]				ピ ン, スプリング 3X16	37 9	プレート, レジステツト ナンバー	95 2
ドライブ シャフトCOMP.	43 2	ハ イフ, インレット	28 10	ピ ン, スペシヤル 4. 5MM	41 16	プレート, L. スクリーンセツテイシヤ インナー	90 16
		ハ イフ, オイルレバ ル	46 3	ピ ン, ヒ ストン	47 4	プレート, R. スクリーンセツテイシヤ インナー	90 15
[ナ]		ハ イフ, ラジエーター	46 9	ピ ン, ホールストッパ	76 11	プレートCOMP., ト ライフ	42 2
		ハ ツキン, フューエルファイラキヤツフ	65 11	ピ ン, ホールストッパ	76 11	プレートCOMP., L. アジヤステインク	51 10
ナット, 6カク 12MM	36 9	ハ ツキン, フューエルホ ン プ	65 4	ピ ンC, ノック 4X6. 5	36 11	プレートCOMP., R. アジヤステインク	51 6
	41 21	ハ ツキン, ベース	65 14	ヒートカー ト, オイルレバ ル ケーシ	69 24	プロテクター, サイト	56 4
ナット, 6カク 5MM	54 30		66 12	ヒートカー ト COMP. B, リヤーフエンター	69 22		67 1
	74 6	ハ ツク, サービ ス ツク	64 12	ヒューズ, ミニ	84 9	プロテクター, L. アツパ	56 11
	78 23	ハ ツリ	84 1		10	プロテクター, R. アツパ	56 10
ナット, 6カク 6MM	80 10	ハ ネル, インナー	56 6		86 29	ファンCOMP., クーリング	36 1
ナット, 6カク 8MM	45 10	ハ ネル, シートハ ツク	64 1		30	フィルタセツト	66 2
	60 27	ハ ネル, ストッパ	67 3		31	フェイス, ト ライフ	41 2
	91 40	ハ ネル, メーカ	52 13		32	フェイスセツト, ト リフ ン	42 7
ナット, キヤツフ 6MM	75 3	ハ ネル, L. サイト	58 6	[フ]		フェイスセツト, ムーバ フ ル ト リフ ン	42 8
ナット, クリツツ 5MM	58 9	ハ ネル, R. サイト	58 5	ブーツ, L. ミラー	91 29	フェイスCOMP., ムーバ フ ル ト ライフ	41 4
ナット, スクエア 5MM	28 7	ハ ネルサブ COMP., フロント フレーキ	61 6	ブーツ, R. ミラー	91 28	フェンダーセツト, リヤ	68 9
ナット, ステアリング ステムロック	59 1	ハ ルフ, インレット	30 8	ブツシュ 10X14X8. 5	41 14	フェンダー-A, フロント	56 2
ナット, スプリング 4MM	69 27	ハ ルフ, ウィンカー	82 7	ブツシュ 12X16X12	41 13	フェンダー-B, フロント	56 3
ナット, スプリング 6MM	69 28	ハ ルフ, ウエツシ ベース	52 1	ブツシュ 8X12X8	38 6	フック, ヘルメツト	64 5
ナット, スペシヤル	88 18		2	ブツシュ, ウォツシヤタンク	92 14	フューエルユニット	65 13
ナット, スペシヤル 18MM	92 9	ハ ルフ, エキゾースト	30 9	ブツシュ, エンジンハンカ ーラバ	76 1		66 11
ナット, スペシヤル 28MM	42 14	ハ ルフ, テールライト	83 10	ブツシュ, キツクスピ ント ル	41 12	フライホイルCOMP.	36 3
ナット, フランジ 10MM	42 22	ハ ルフ, バ ーシ ョントロールソレノイド	74 3	ブツシュ, ジ ョイントケースピ ホ ツト	76 7	フレームCOMP., シートハ ツク	90 9
ナット, フランジ 12MM	62 6	ハ ルフ, ヘツト ライト	51 11	ブツシュ, ジ ョイントスライド	78 12	フロアセツト	58 1
ナット, フランジ 6MM	61 22	ハ ルフ, リム	62 1	ブツシュ, スウイング ロックシャフト	78 5		
	64 13		63 5	ブツシュ, タ ンバ	76 15	[ヘ]	
	65 18	ハ ルフ, ワンウェイ	92 17	ブツシュ, トルククリンク	61 15	ベース, ルーフセツテイシヤ	90 20
	66 16	ハ ルフ, セツト, アイドルエアコントロール	48 8	ブツシュ, フロントクツシヨ ンアンター	59 3	ベース, L. フロントウィンカー	82 5
	89 25	ハ ルフ COMP., リード	46 8	ブツシュ, フロント フレーキヤリハ	61 8	ベース, R. フロントウィンカー	82 2
	60 22	ハ ント, インシュレーター	28 6	ブツシュ, フロント フレーキヤリハ	61 8	ベースCOMP.	83 5
	61 19	ハ ント, エアクリナーコネクティング		ブツシュ, フロントフォークアンター	59 4	ベースCOMP., ラジエーター	40 1
	91 34	チューブ	71 22	ブツシュA, フレーキカム	63 7	ベ アリク, ニードル 17X25X18WS	42 18
	92 20		73 19	ブ ラク, コーン	75 4	ベ アリク, ヘツト ハ イフ アツパ	60 25
ナット, ルーフセツテイシヤ	90 22	ハ ント, ハント ルフ ラケツト	54 26	ブ ラク, スハ ーク	28 12	ベ アリク, ヘツト ハ イフ アンター	60 26
ナット, U 10MM	55 4	ハ ント, ワイヤハーネス	86 24	ブ ラク, ホール	67 9	ベ アリク, ラジ アルホ ール 6001UU	39 24
	76 18	ハ ント A, ハ ツテリー	54 35	ブ ラケツト, L. ハント ルレバ	54 25	ベ アリク, ラジ アルホ ール 6006	44 19
	78 16	ハ ント COMP., ハ ツテリー	84 3	ブ ラケツト, R. ハント ルレバ	54 23	ベ アリク, ラジ アルホ ール 6201	44 20
	81 3	ハーネス, ハント ルスイツチ	85 6	ブ ラケツトASSY., ジ ョイントケース	88 5	ベ アリク, ラジ アルホ ール 6201U	62 8
	88 13	ハーネス, ワイヤ	85 5	ブ ラケツトCOMP., サホ ート	78 7	ベ アリク, ラジ アルホ ール 6204	44 21
ナット, U 14MM	78 17	ハウジング, アツパ ースロットル	54 24	ブ ラケツトCOMP., リヤーフエンター	68 18	ベ アリク, ラジ アルホ ール 6303	78 19
ナット, U 16MM	63 15	ハウジング, アンター ースロットル	54 22		69 18	ベ アリク, ラジ アルホ ール 6901U	42 17
ナットB, フレーキロット アジヤステインク	61 24	ハンガCOMP., L. エンジン	78 14	プレート, ウインド シールド ワイハ	90 7		
				プレート ASSY.	90 8		

部 品 名 索 引

部 品 名	頁 見出	部 品 名	頁 見出	部 品 名	頁 見出	部 品 名	頁 見出
ヘ`アリング` , ラジ`アルホ`ール 6004 (UU)	38 10 43 11	ホ`ルト, フランジ` 6X12	65 19 66 17 69 34	ホ`ルトワツシヤ` 6X20	57 16 58 10 84 7	ラジ`エターCOMP.	87 1
ヘ`アリング` A, エンジ`ンハンガ`ー	88 8		77 25	ホ`ルトワツシヤ` 6X25	69 25	ラチエツト, スターター	41 7
ヘ`ル, マウス	92 8		83 14	ホ`ルトワツシヤ` 6X28	87 14	ラバ`ー, リサ`ーフ`タンク	68 16
ヘ`ルト, ト`ライフ`	42 6		86 27	ホ`ルトワツシヤ` 8X16	88 15	ラバ`ー, 26MM	91 36
ヘツト`ライトユニット, L.	51 9		91 33		94 5	ラバ`ー, ウィント`スクリーンアンタ`ーマウント	91 24
ヘツト`ライトユニット, R.	51 1	ホ`ルト, フランジ` 6X14	36 12	ホ`ルトワツシヤ` 8X40	69 30	ラバ`ー, クツシヨ`ン	52 10
ヘツト`COMP. , シリンダ`ー	28 1	ホ`ルト, フランジ` 6X16	36 13	ホ`ルトB, マウンティン`グ プ`ラケツト		ラバ`ー, シ`ヨイントフ`レート	68 7
			79 27 86 28 88 20 91 43	10X56. 2	55 12	ラバ`ー, シートクツシヨ`ン	59 17
[ホ]				ホ`ンフ` ASSY. , オイル	37 1	ラバ`ー, シール	35 7
ホ`ールCOMP. , スウイ`ンク`ロツク	78 8			ホ`ンフ` ASSY. , フューエル	65 3		49 1
ホ`ス, ト`ライフ`フェイス	41 3	ホ`ルト, フランジ` 6X18	46 19		66 1	ラバ`ー, スクリーンシール	90 23
ホ`ツクス, イコライザ`ー	53 13		86 28	ホ`ンフ`COMP. , ウォーター	35 2	ラバ`ー, ストツハ`ー	80 4
ホ`テ`イセツト	48 7		88 20	ホ`ンフ`ASSY. , ウォーター	92 15		88 6
ホ`テ`ICOMP. , フレーム	88 3		93 23	ホ`ス, クーリ`ンク`	40 2		7
ホ`ルト, 6カク 5X12	74 5	ホ`ルト, フランジ` 6X20	35 18	ホ`スA, ウォーター	35 14	ラバ`ー, ナイトハルト	78 4
ホ`ルト, 6カク 5X20	78 22		44 25	ホ`スASSY. , フューエルフイ`ト`	65 6	ラバ`ー, バ`ッテリー	58 2
ホ`ルト, 6カク 6X20	86 26	ホ`ルト, フランジ` 6X22	28 19	ホ`スB, ウォーター	35 15	ラバ`ー, プ`ラケツトマウンティン`グ	69 21
ホ`ルト, 6カク 6X22	37 6		34 11	ホ`スC, ウォーター	87 10	ラバ`ー, プ`ラケツトマウンティン`グ	68 8
ホ`ルト, スタツト` 6X16	28 23		35 19	ホ`スCOMP. , フューエルフイ`ト`	66 10		71 17
ホ`ルト, スペ`シャル 10X35	81 1	ホ`ルト, フランジ` 6X25	27 3	ホ`ンCOMP.	86 17		73 16
ホ`ルト, スペ`シャル 6MM	69 26		29 3	ホイルサフ` ASSY. , フロント	62 4	ラバ`ー, マウンティン`グ	51 5
ホ`ルト, スペ`シャル 8X10	91 32		29 26	ホイルサフ` ASSY. , リヤ`ー	63 3	ラバ`ー, ラジ`エターマウンティン`グ	87 4
ホ`ルト, ソケツト 6X12	80 12		36 14	ホイルサフ` ASSY. , リヤ`ー	86 25	ラバ`ー, ワイハ`ーマウンティン`グ	92 10
ホ`ルト, ソケツト 6X28	57 21		45 13			ラバ`ーA, シ`ヨイント	59 13
	67 12		69 35	[マ]		ラバ`ーB, シートストツハ`ー	64 6
ホ`ルト, ソケツト 6X32	36 15	ホ`ルト, フランジ` 6X28	76 21	マーク, ウオツシヤ`ースイツチ	95 1	ラバ`ル, ウィント`スクリーンコーシヨ`ン	95 6
ホ`ルト, ソケツト 6X40	80 9	ホ`ルト, フランジ` 6X32	29 27	マーク, クーリ`ン4エンジ`ン	96 1	ラバ`ル, オイルキヤバ`シティ`ー	95 7
ホ`ルト, ト`レンフ`ラク` 12MM	43 13	ホ`ルト, フランジ` 6X35	35 20	マーク, ト`ライフ`コーシヨ`ン	95 10	ラバ`ル, スパ`ークフ`ラク`	95 11
	46 15		39 20	マーク, ホ`テ`イカバ`ー	96 2	ラバ`ル, タイヤ	95 3
ホ`ルト, ノツク 5MM	34 8		61 25	マーク, ホ`ンタ`ー	96 3	ラバ`ル, バ`ーキンク`レハ`ーコーシヨ`ン	95 4
ホ`ルト, フェンタ`ーセツティン`グ 5X11. 5	55 6		63 14	マーク, メインテナン`スコシヨ`ン	95 8	ラバ`ル, ラジ`エターキヤツフ`	87 3
ホ`ルト, フランジ` 10X165	78 15	ホ`ルト, フランジ` 6X38	40 7	マーク, メインテナン`スコシヨ`ン	95 9	ラバ`ル, ワーニンク`アツフ`コーシヨ`ン	95 5
ホ`ルト, フランジ` 10X205	76 16	ホ`ルト, フランジ` 6X40	89 21	マークC, メインテナン`スコシヨ`ン	95 9		
ホ`ルト, フランジ` 10X35	81 4	ホ`ルト, フランジ` 6X45	39 21	マク`ネツトCOMP. , アウター	35 4	[リ]	
ホ`ルト, フランジ` 10X363	88 12		40 8	マツト, サイレンサ`ーフロア`ー	58 7	リツト` , インナ`ー	56 9
ホ`ルト, フランジ` 10X368	88 12		46 20	マフラーCOMP. , エキゾ`ースト	75 2	リツト` , フロントカバ`ー	56 7
ホ`ルト, フランジ` 5X10	76 17	ホ`ルト, フランジ` 6X77	46 11			リツト` , リヤ`ーフェンタ`ー	69 37
ホ`ルト, フランジ` 6MM	52 16	ホ`ルト, フランジ` 6X80	45 14	[ミ]		リチ`ーナ`ー	65 12
	56 13	ホ`ルト, フランジ` 8X12	44 18	ミラーCOMP. , L.	91 31	リチ`ーナ`ー, ハ`ルプ`スフ`リンク`	30 11
	67 6		89 22	ミラーCOMP. , R.	91 30	リチ`ーナ`ー, フューエルユニット	65 15
	71 18	ホ`ルト, フランジ` 8X16	91 44				66 13
	73 17	ホ`ルト, フランジ` 8X20	69 36	[メ]		リフターASSY. , テンシヨ`ナー	34 4
	83 12	ホ`ルト, フランジ` 8X25	39 22	メー`ターCOMP. , スピ`ード`&フューエル	52 5	リフレク`ター	83 4
	87 11	ホ`ルト, フランジ` 8X35	76 23			リレ`ASSY. , バ`ワー	86 20
	92 19	ホ`ルト, フランジ` 8X37	60 20	[モ]		リレ`COMP. , オーテ`ィブ`ルハ`イロツト&`	
ホ`ルト, フランジ` 6X10	69 33	ホ`ルト, フランジ` 8X38	61 18			ウイ`ンカー	86 18
	79 26	ホ`ルト, フランジ` 8X40	75 5	モ`ーター, ヘツト`ライトウオツシヤ`ー	92 12	リレ`COMP. , バ`ワー	86 21
	84 8	ホ`ルト, フランジ` 8X45	39 23	モ`ーターASSY. , ワイハ`ー	92 1	リンク` , シール	28 9
	88 19	ホ`ルト, フランジ` 8X48	59 19	モ`ーターCOMP. , ワイハ`ー	92 2	リンク` , ハ`ア`リ`ンク`セツティン`グ 56MM	47 6
	91 42	ホ`ルト, フランジ` 8X50	76 24			リンク`セツト, ヒ`スト`ン	47 2
ホ`ルト, フランジ` 6X119	28 18	ホ`ルト, フロントクツシヨ`ンアンタ`ー	59 18	モ`ールテ`ィンク`	52 20	リンク`A, スナツフ`	92 16
ホ`ルト, フランジ` 6X12	38 9	ホ`ルトワツシヤ` 6X12	65 17	モ`ールテ`ィンク` , ウィント`シールト`	90 13	リンク, フロントフ`レーキトルク	61 13
	40 6		66 15			リンクASSY. , バ`ーキンク`	80 2
	43 8	ホ`ルトワツシヤ` 6X16	65 16	[ラ]			
	46 18		66 14				
	64 14	ホ`ルトワツシヤ` 6X20	54 32	ライトASSY. , リヤ`ーコンピ`ネシヨ`ン	83 1		

部 品 名 索 引

部 品 名	頁 見出	部 品 名	頁 見出	部 品 名	頁 見出	部 品 名	頁 見出
[ル]		0リンク* 13. 8X2. 5	50 1				
ルーフ	90 17	0リンク* 18X3	38 15				
[レ]			50 1				
レザ* , シート	64 4	0リンク* 19. 8X1. 9	28 22				
レシ* スターCOMP.	86 33		49 1				
レハ* , ハ* キンク*	45 3	0リンク* 30. 8MM	46 14				
レハ* , ハ* キンク* ロツク	80 3		50 1				
レハ* , L. ステアリンク* ハンド* ル	54 28	0リンク* 36X1. 5	42 20				
レハ* , R. ステアリンク* ハンド* ル	54 27		50 1				
レンズ*	52 6	0リンク* 39. 8X2. 2	42 21				
レンズ* , ウインカー	83 3		50 1				
レンズ* , テールライト	83 2	0リンク* 7. 3X2. 2	28 20				
レンズ* , ライセンス	83 6	0リンク* 9. 5X1. 5	28 21				
レンズ* , L. フロントウインカー	82 4		34 10				
レンズ* , R. フロントウインカー	82 1		49 1				
[ロ]			50 1				
ローターセット, オイルホ* ンプ*	37 10	0リンク* 9. 8X1. 9	87 13				
ローラーセット, ウェイト	41 5	0リンク* , スロツトルホ* テ* イ	48 4				
ロツクCOMP. , シート	64 7	0リンク* B	46 10				
[ワ]			50 1				
ワツシヤー 10X21	41 19						
ワツシヤー 13MM	91 35						
ワツシヤー 14MM	41 20						
ワツシヤー 16MM	63 16						
ワツシヤー, シーリンク* 6MM	46 12						
	50 1						
ワツシヤー, スフ* リンク* 5MM	74 7						
ワツシヤー, スベ* シヤル	92 6						
ワツシヤー, スベ* シヤル 12MM	41 18						
ワツシヤー, スラスト 10MM	41 17						
ワツシヤー, スラスト 14MM	43 9						
ワツシヤー, スラスト 6MM	42 15						
ワツシヤー, ト* レンプ* ラク* 12MM	43 14						
	46 16						
	50 1						
ワツシヤー, フ* レイン	60 24						
ワツシヤー, フ* レイン 10MM	55 10						
ワツシヤー, フ* レイン 12MM	36 7						
ワツシヤー, フ* レイン 6MM	80 11						
ワツシヤー, フ* レイン 8MM	77 26						
	91 41						
ワツシヤー, ロツク	60 23						
[オ]							
0リンク*	33 15						
	35 6						
	44 24						
	49 1						
0リンク* 12. 5X2. 2	38 14						
	50 1						
0リンク* 13. 8X2. 5	38 13						

1 ま え が き 目 次

2 エ ン ジ ン

3 フ レ ー ム

4 部品番号索引

5 部 品 名 索 引

GYRO Canopy [TA03-100・110]
ジャイロキャノピー [TA03-130]

パーツカタログ

「 — — — — — 」
不許複製
「 — — — — — 」

発 行 本 田 技 研 工 業 株 式 会 社

編 集 本田技研工業株式会社
サービス部

サービス情報課





パーツカタログニュース

本田技研工業株式会社
サービス部 サービス情報課

パーツカタログを下記内容に訂正します。

注) 記載の希望小売価格には消費税は含まれていません。

パーツカタログ管理 No.	11GFZ803
パーツカタログ タイトル	GYRO Canopy / ジャイロキャノピー TC508 TC50B TC50J
ニュース No.	001

ブロック 番号	見出 番号	処置	部 品 番 号	部 品 名	使 用 個 数		適 用 号 機		タ イ プ
					8	TC50 B J	初号機	終号機	
ブロックタイトル訂正 F-15 エアークリーナー(フレームゴウキ: -1007013)									
F-15	1	Z	15771-551-000	クリップ, オイル [°] レンチューブ [°]	1	-	-	-----	1007013
	2	Z	17210-GFZ-000	エレメント, エアークリーナー	1	-	-	-----	1007013
	3	Z	17211-GFZ-000	シール, エアークリーナー.	2	-	-	-----	1007013
	4	Z	17212-GFZ-000	シールB, エアークリーナー.	1	-	-	-----	1007013
	5	Z	17216-GFZ-300	シールC, エアークリーナー.	1	-	-	-----	1007013
	6	Z	17217-P2J-300	クリップ [°] , エアークリーナー.	4	-	-	-----	1007013
	7	Z	17218-GAG-010	エレメント, タ [°] クト.	1	-	-	-----	1007013
	8	Z	17218-GFZ-000	チューブ [°] , プ [°] リーザ [°] -.	1	-	-	-----	1007013
	9	Z	17221-GFZ-000	チューブ [°] , エアークリーナー.	1	-	-	-----	1007013
	10	Z	17225-GFZ-000	タ [°] クト, エアークリーナー.	1	-	-	-----	1007013
	11	Z	17226-GFZ-000	ケースサブ [°] ASSY. , エアークリーナー.	1	-	-	-----	1007013
	12	Z	17227-GFZ-000	カバーサブ [°] ASSY. , エアークリーナー.	1	-	-	-----	1007013
	13	Z	17253-GFZ-000	チューブ [°] , エアークリーナーコネクティング [°]	1	-	-	-----	1007013

処置記号 A: 部品番号変更 D: 新設 E: 部品番号削除 K: 使用個数訂正 L: 適用機種訂正 M: 部品名訂正 T: 適用訂正 Z: 注記訂正

パーツカタログニュース

パーツカタログ No. : 11GFZ803

ブロック 番号	見出 番号	処置	部 品 番 号	部 品 名	使用個数			適用号機		タイプ
					8	TC50 B	J	初号機	終号機	
	14	Z	17261-KSV-J00	チューブ, ドレン.....	1	-	-	-----	1007013	
	15	Z	17359-GEV-760	ジョイント, プリザ-チューブ.....	1	-	-	-----	1007013	
	16	Z	18532-634-670	クリップ, エアホース 21.5.....	2	-	-	-----	1007013	
	17	Z	61304-415-000	ラバー, ヘッドライトケ-スマウンティング.....	1	-	-	-----	1007013	
	18	Z	90111-162-000	ホルト, フランジ 6MM.....	3	-	-	-----	1007013	
	19	Z	91406-MS8-000	クランプ, チューブ (D14.5).....	1	-	-	-----	1007013	
	20	Z	93911-14420	スクリュー, タッピング 4X16 (P0)...	1	-	-	-----	1007013	
	21	Z	95002-02120	クリップ, チューブ (B12).....	2	-	-	-----	1007013	
	22	Z	95018-38250	ハ-ント, エア-クリーナー-コネクティング チューブ (38)	1	-	-	-----	1007013	

ブロックタイトル訂正 F-15-1 エアークリーナー(フレームゴウキ: 1007014-)

F-15-1	1	Z	15771-551-000	クリップ, オイルドレンチューブ.....	1	-	-	1007014	-----
					-	1	1		
	2	Z	17210-GFZ-000	エレメント, エアークリーナー.....	1	-	-	1007014	-----
					-	1	1		
	3	Z	17211-GFZ-000	シール, エアークリーナー.....	2	-	-	1007014	-----
					-	2	2		
	4	Z	17212-GFZ-000	シールB, エアークリーナー.....	1	-	-	1007014	-----
					-	1	1		
	5	Z	17216-GFZ-300	シールC, エアークリーナー.....	1	-	-	1007014	-----
					-	1	1		
	6	Z	17217-P2J-300	クリップ, エアークリーナー.....	4	-	-	1007014	-----
					-	4	4		
	7	Z	17218-GAG-010	エレメント, タ-クト.....	1	-	-	1007014	-----

処置記号 A: 部品番号変更 D: 新設 E: 部品番号削除 K: 使用個数訂正 L: 適用号機訂正 M: 部品名訂正 T: 適用訂正 Z: 注記訂正

パーツカタログニュース

パーツカタログ No. : 11GFZ803

ブロック 番号	見出 番号	処置	部 品 番 号	部 品 名	使 用 個 数			適 用 号 機		タ イ プ
					8	TC50 B	J	初号機	終号機	
					-	1	1			
	8	Z	17218-GFZ-010	チューブ, プリーザー.....	1	-	-	1007014	-----	
					-	1	1			
	9	Z	17221-GFZ-000	チューブ, エアインテーク.....	1	-	-	1007014	-----	
					-	1	1			
	10	Z	17225-GFZ-000	ダクト, エアクリナー.....	1	-	-	1007014	-----	
					-	1	1			
	11	Z	17226-GFZ-010	ケースサブ ASSY., エアクリナー....	1	-	-	1007014	-----	
					-	1	1			
	12	Z	17227-GFZ-000	カバーサブ ASSY., エアクリナー....	1	-	-	1007014	-----	
					-	1	1			
	13	Z	17227-HG0-000	チューブ, ヒートニール 11X15X45....	1	-	-	1007014	-----	
					-	1	1			
	14	Z	17253-GFZ-010	チューブ, エアクリナーコネクティング...	1	-	-	1007014	-----	
					-	1	1			
	15	Z	18532-634-670	クリップ, エアホース 21.5	2	-	-	1007014	-----	
					-	2	2			
	16	Z	61304-415-000	ラバー, ヘッドライトケースマウンティング...	1	-	-	1007014	-----	
					-	1	1			
	17	Z	90111-162-000	ホルト, フランジ 6MM.....	3	-	-	1007014	-----	
					-	3	3			
	18	Z	95002-02120	クリップ, チューブ (B12).....	2	-	-	1007014	-----	
					-	2	2			
	19	Z	95018-38250	バンド, エアクリナーコネクティング チューブ (38)	1	-	-	1007014	-----	

処置記号 A: 部品番号変更 D: 新設 E: 部品番号削除 K: 使用個数訂正 L: 適用号機訂正 M: 部品名訂正 T: 適用訂正 Z: 注記訂正

パーツカタログニュース

パーツカタログ No. : 11GFZ803

ブック 番号	見出 番号	処置	部 品 番 号	部 品 名	使 用 個 数			適 用 号 機		タ イ プ
					8	TC50 B	J	初号機	終号機	
					-	1	1			

処置記号 A: 部品番号変更 D: 新設 E: 部品番号削除 K: 使用個数訂正 L: 適用号機訂正 M: 部品名訂正 T: 適用訂正 Z: 注記訂正



パーツカタログニュース

本田技研工業株式会社
サービス部 サービス情報課

パーツカタログを下記内容に訂正します。

注) 記載の希望小売価格には消費税は含まれていません。

パーツカタログ管理 No.	11GFZ803
パーツカタログ タイトル	GYRO Canopy / ジャイロキャノピー TC508 TC50B TC50J
ニュース No.	002

ブロック 番号	見出 番号	処置	部 品 番 号	部 品 名	使 用 個 数			適 用 号 機		タ イ プ
					8	TC50 B	J	初号機	終号機	
	1		06112-GFZ-010	ガスケットB.	1	-	-			
		A	06112-GFZ-020	ガスケットB.	-	1	1			
		D	37701-GFZ-J00	Oリング.	-	1	1			

処置記号 A: 部品番号変更 D: 新設 E: 部品番号削除 K: 使用個数訂正 L: 適用号機訂正 M: 部品名訂正 T: 適用訂正 Z: 注記訂正



パーツカタログニュース

本田技研工業株式会社
サービス部 サービス情報課

パーツカタログを下記内容に訂正します。

注) 記載の希望小売価格には消費税は含まれていません。

パーツカタログ管理 No.	11GFZ803
パーツカタログ タイトル	GYRO Canopy / ジャイロキャノピー TC508 TC50B TC50J
ニュース No.	003

ブロック 番号	見出 番号	処置	部品番号	部品名	使用個数			適用号機		タイプ
					8	TC50 B	J	初号機	終号機	
F-18	1	T	11102-GG2-710	ブッシュ, エンジンハンガーラバー.....	1	1	1			
	2	T	43452-GAG-750	クランプ A, ブレーキケーブル.....	1	1	1			
	3	T	43452-GFZ-000	ガイド ASSY., ブレーキケーブル.....	1	1	1			
	5	T	43455-GAG-750	クランプ, ブレーキケーブル.....	1	1	1			
	6	T	45466-329-000	インナーケーブルガイド.....	1	1	1			
	7	T	52109-GAG-751	ブッシュ, ジョイントケースヒールボット.....	2	2	2			
	8	T	52141-GAG-750	カラー A, ジョイントケースヒールボット.....	1	1	1			
	9	T	52142-GAG-750	カラー B, ジョイントケースヒールボット.....	1	1	1			
	10	T	52210-GAG-336	ケースセット, ジョイント.....	1	1	1			
	11	T	52223-GAG-750	ピン, ホールストッパー.....	1	1	1			
	12	T	52231-GG2-000	グロメット, ジョイントケースカバー.....	1	1	1			
	13	T	52236-GG2-010	カバーCOMP., ジョイントケース.....	1	1	1			
	15	T	52451-GAG-750	ブッシュ, ダンパー.....	1	1	1			
	19	T	91208-PG1-003	ダストシール 18X23X4 (アライ).....	3	3	3			
		T	91208-PG1-005	ダストシール 18X23X4 (NOK).....	3	3	3			

処置記号 A: 部品番号変更 D: 新設 E: 部品番号削除 K: 使用個数訂正 L: 適用号機訂正 M: 部品名訂正 T: 適用訂正 Z: 注記訂正

パーツカタログニュース

パーツカタログ No. : 11GFZ803

ブロック 番号	見出 番号	処置	部 品 番 号	部 品 名	使 用 個 数			適 用 号 機		タ イ プ
					8	TC50 B	J	初号機	終号機	
	20	T	94301-12200	ノックピン 12X20.	2	2	2			
	21	T	95701-06025-00	ホルト, フランジ 6X25.	1	1	1			
	22	T	95701-06028-00	ホルト, フランジ 6X28.	2	2	2			
	23	T	95701-08035-00	ホルト, フランジ 8X35.	2	2	2			
	24	T	95701-08050-00	ホルト, フランジ 8X50.	2	2	2			
	25	T	96001-06012-00	ホルト, フランジ 6X12.	2	2	2			
	26	T	94101-08800	ワッシャー, フレイン 8MM.	-	1	1			
F-19	3	T	52214-GAG-000	インナー, ナイトハルト.	1	1	1			
	4	T	52215-196-000	ラバー, ナイトハルト.	4	4	4			
	5	T	52217-GAG-752	ブッシュ, スウイング ロックシャフト.	2	2	2			
	6	T	52218-196-000	アームA, スウイング ロック.	1	1	1			
	7	T	52220-GG2-000	ブラケットCOMP., サポート.	1	1	1			
	8	T	52230-GAG-751	ホールCOMP., スウイング ロック.	1	1	1			
	9	D	52235-GFZ-J00	カラー 20. 2X34X10.	-	-	1			
	10	D	52281-GFZ-J00	プレート, スウイング ロック.	-	-	1			
	11	D	52300-GFZ-J02	シャフトCOMP., ショイント.	-	-	1			
	12	T	52307-196-003	ブッシュ, ショイントスライト.	1	1	1			
	17	D	90305-ME5-003	ナット, フランジ 16MM.	-	-	1			
	18	T	90601-196-000	セツトリング 47MM.	2	2	2			
	19	D	91055-196-003	ベアリング, ラジアルボール 6204. ...	-	-	1			
	20	T	91261-GAG-751	オイルシール 41X52X5.	1	1	1			
	21	T	91262-GAG-752	ダストシール 41X52X7. 5.	1	1	1			
	22	T	92101-05020-0A	ホルト, 6カク 5X20.	1	1	1			
	23	T	94001-05000-0S	ナット, 6カク 5MM.	1	1	1			

処置記号 A: 部品番号変更 D: 新設 E: 部品番号削除 K: 使用個数訂正 L: 適用号機訂正 M: 部品名訂正 T: 適用訂正 Z: 注記訂正

パーツカタログニュース

パーツカタログ No. : 11GFZ803

ブロック 番号	見出 番号	処置	部 品 番 号	部 品 名	使 用 個 数			適 用 号 機		タ イ プ
					8	TC50 B	J	初号機	終号機	
	24	T	94201-25180	ヒン, スプリット 2.5X18.	1	1	1			
	25	D	94201-40220	ヒン, スプリット 4.0X22.	-	-	1			
	27	T	95701-06016-00	ホルト, フランジ 6X16.	2	2	2			
F-20	6	D	47510-GFZ-J11	ケーブルCOMP., パーキング	-	-	1			
	7	T	47512-196-000	グロメット, ケーブル	2	2	2			

処置記号 A: 部品番号変更 D: 新設 E: 部品番号削除 K: 使用個数訂正 L: 適用号機訂正 M: 部品名訂正 T: 適用訂正 Z: 注記訂正

2018. 04. 29



パーツカタログニュース

本田技研工業株式会社
サービス部 サービス情報課

パーツカタログを下記内容に訂正します。

注) 記載の希望小売価格には消費税は含まれていません。

パーツカタログ管理 No.	11GFZ803
パーツカタログ タイトル	GYRO Canopy / ジャイロキャノピー TC508 TC50B TC50J
ニュース No.	004

パーツカタログ No. : 11GFZ803

GYRO Canopy (TC50B)

NO.	機種名 (MODEL)		TC50B				
	フォトNO.		NO. 2	適用号機		掲載 ブロック	見出 番号
	主体色 (COLOR)		シャスホワイト				
	コード (CODE)		NH-138				
	色物部品名	基本部品番号	NH138	初号機	終号機		
1	カバー, ハッチリボックス	64312-GAG-020	ZC			F-6	4
2	カバー, フロントアンダー	64306-GAG-000	ZA			F-5	8
3	カバー, フロントハンドル	53204-GAG-000	ZC			F-4	2
4	カバー, リヤハンドル	53205-GAG-750	ZC			F-4	3
5	カバーセット, フロント	64300-GFZ-J00	ZA			F-5	5
6	カバーセット, リヤホッティ	64350-GFZ-000	ZA			F-13	2
7	キャップ, ウォッシャーマウス	38513-GAG-000	ZE			F-29	13
8	クッションASSY., フロント	51400-GAG-003	ZA			F-7	10
9	シートASSY., シングル	77100-GFZ-010	ZB		1121666	F-11	3
9	シートASSY., シングル	77100-GFZ-020	ZB	1121667		F-11	3
10	ジョイント, ルーフヒラー	77250-GAG-000	ZB			F-28	27
11	ステムサフ ASSY., ステアリング	53219-GFZ-000	ZA			F-7	15
12	パネル, インナー	64303-GAG-000	ZC		1120527	F-5	6
13	パネル, シートバック	64320-GAG-000	ZC			F-11	1
14	パネル, ストッパー	81220-GAG-700	ZA			F-13	3
15	パネル, メーター	64302-GAG-000	ZC			F-2	13
16	パネル, L. サイド	64314-GAG-000	ZA			F-6	6
17	パネル, R. サイド	64313-GAG-000	ZA			F-6	5
18	ヒラー, ルーフ	67101-GAG-750	ZB			F-28	25
19	フエンターセット, リヤ	80050-GFZ-J00	ZB			F-14	9
20	フエンター-A, フロント	61101-GAG-000	ZA			F-5	2

処置記号 A: 部品番号変更 D: 新設 E: 部品番号削除 K: 使用個数訂正 L: 適用号機訂正 M: 部品名訂正 T: 適用訂正 Z: 注記訂正

パーツカタログニュース

パーツカタログ No. : 11GFZ803

ブロック 番号	見出 番号	処置	部 品 番 号	部 品 名	使 用 個 数			適 用 号 機		タ イ プ
					8	TC50 B	J	初号機	終号機	
F-11	3		77100-GFZ-010ZB	シートASSY., シングル *NH1L*. ブラック	-	1	-	-----	1121666	
		A	77100-GFZ-020ZB	*NH1L*. ブラック	-	1	-	1121667	-----	

処置記号 A: 部品番号変更 D: 新設 E: 部品番号削除 K: 使用個数訂正 L: 適用号機訂正 M: 部品名訂正 T: 適用訂正 Z: 注記訂正



パーツカタログニュース

本田技研工業株式会社
サービス部 サービス情報課

パーツカタログを下記内容に訂正します。

注) 記載の希望小売価格には消費税は含まれていません。

パーツカタログ管理 No.	11GFZ803
パーツカタログ タイトル	GYRO Canopy / ジャイロキャノピー TC508 TC50B TC50J
ニュース No.	005

ブロック 番号	見出 番号	処置	部 品 番 号	部 品 名	使 用 個 数			適 用 号 機		タ イ プ
					8	TC50 B	J	初号機	終号機	
F-12	3		16700-GFZ-003	ポンプ ASSY., フューエル	1	-	-			
					-	1	-	-----	1120777	
		A	16700-GFZ-J01	-	1	-	1120778	1121076	
		A	16700-GFZ-J02	-	1	-	1121077	-----	

処置記号 A: 部品番号変更 D: 新設 E: 部品番号削除 K: 使用個数訂正 L: 適用号機訂正 M: 部品名訂正 T: 適用訂正 Z: 注記訂正



パーツカタログニュース

本田技研工業株式会社
サービス部 サービス情報課

パーツカタログを下記内容に訂正します。

注) 記載の希望小売価格には消費税は含まれていません。

パーツカタログ管理 No.	11GFZ803
パーツカタログ タイトル	GYRO Canopy / ジャイロキャノピー TC508 TC50B TC50J
ニュース No.	006

ブロック 番号	見出 番号	処置	部 品 番 号	部 品 名	使 用 個 数			適 用 号 機		タ イ プ
					8	TC50 B	J	初号機	終号機	
F-11	12		77251-342-000	ハック, サービスツク.....	1	1	-			
					-	-	1	-----	1308794	
		A	77251-GR1-000	-	-	1	1308795	-----	

処置記号 A: 部品番号変更 D: 新設 E: 部品番号削除 K: 使用個数訂正 L: 適用号機訂正 M: 部品名訂正 T: 適用訂正 Z: 注記訂正



パーツカタログニュース

本田技研工業株式会社
サービス部 サービス情報課

パーツカタログを下記内容に訂正します。

注) 記載の希望小売価格には消費税は含まれていません。

パーツカタログ管理 No.	11GFZ803
パーツカタログ タイトル	GYRO Canopy / ジャイロキャノピー TC508 TC50B TC50J
ニュース No.	007

ブロック 番号	見出 番号	処置	部 品 番 号	部 品 名	使 用 個 数			適 用 号 機		タ イ プ
					8	TC50 B	J	初号機	終号機	
F-20	3		47113-GAG-J50	レバー、パーキングロック.....	-	-	1	-----	1310604	
		A	47113-GAG-J51	-	-	1	1310605	-----	

処置記号 A: 部品番号変更 D: 新設 E: 部品番号削除 K: 使用個数訂正 L: 適用号機訂正 M: 部品名訂正 T: 適用訂正 Z: 注記訂正



パーツカタログニュース

本田技研工業株式会社
サービス部 サービス情報課

パーツカタログを下記内容に訂正します。

注) 記載の希望小売価格には消費税は含まれていません。

パーツカタログ管理 No.	11GFZ803
パーツカタログ タイトル	GYRO Canopy / ジャイロキャノピー TC508/B/J
ニュース No.	008

ブロック 番号	見出 番号	処置	部 品 番 号	部 品 名	使用個数			適用号機		タイプ
					8	TC50 B	J	初号機	終号機	
F-12-1	9		17620-GFZ-J11	キャップ COMP., フューエルフィルター.....	-	-	1	-----	1311443	
		A	17620-GFZ-J12	-	-	1	1311444	-----	

処置記号 A: 部品番号変更 D: 新設 E: 部品番号削除 K: 使用個数訂正 L: 適用号機訂正 M: 部品名訂正 T: 適用訂正 Z: 注記訂正



パーツカタログニュース

本田技研工業株式会社
サービス部 サービス情報課

パーツカタログを下記内容に訂正します。

注) 記載の希望小売価格には消費税は含まれていません。

パーツカタログ管理 No.	11GFZ803
パーツカタログ タイトル	GYRO Canopy / ジャイロキャノピー TC508 TC50B TC50J
ニュース No.	009

ブロック 番号	見出 番号	処置	部 品 番 号	部 品 名	使用個数			適用号機		タ イ プ
					8	TC50 B	J	初号機	終号機	
E-8	12		91266-415-003	オイルシール 20X35X8.....	1	1	-			
					-	-	1	-----	1220932	
		A	91266-415-013	-	-	1	1220933	-----	

処置記号 A: 部品番号変更 D: 新設 E: 部品番号削除 K: 使用個数訂正 L: 適用号機訂正 M: 部品名訂正 T: 適用訂正 Z: 注記訂正



パーツカタログニュース

本田技研工業株式会社
サービス部 サービス情報課

パーツカタログを下記内容に訂正します。

パーツカタログ管理 No.	11GFZ803
パーツカタログ タイトル	GYRO Canopy / ジャイロキャノピー TC50 8/B/J
ニュース No.	012

ブロック 番号	見出 番号	処置	部 品 番 号	部 品 名	使用 個 数	適 用 号 機	タ イ プ
					8 TC50 B J	初号機 終号機	

F-28 ウィンドスクリーンノーフ

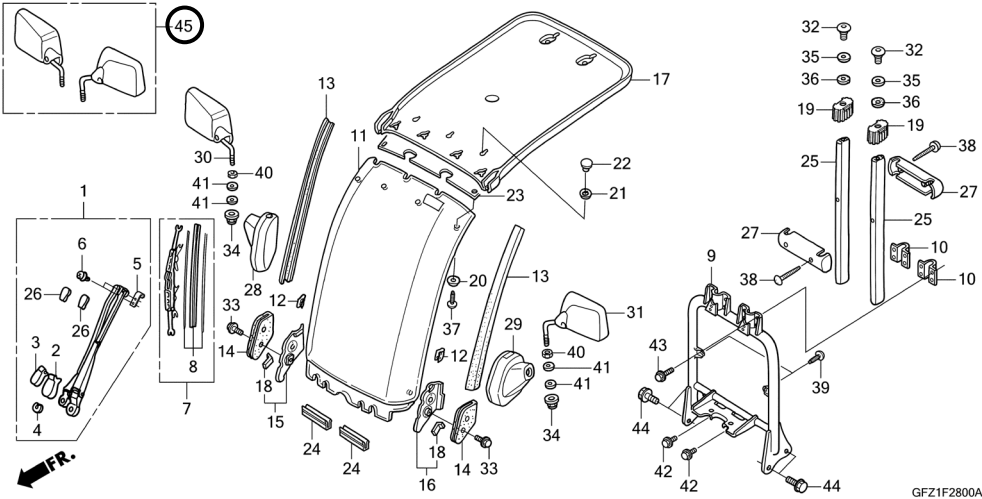

F-28	45	D	88100-GAG-305	セット, ミラー.....
------	----	---	---------------	---------------

1	1	1
---	---	---

処置記号 A: 部品番号変更 D: 新設 E: 部品番号削除 K: 使用個数訂正 L: 適用号機訂正 M: 部品名訂正 T: 適用訂正 Z: 注記訂正